



Ersatzteilliste

Parts list



Aufsattel-Drehpflüge

Semi-mounted Reversible Ploughs

Agro

Замовлення запчастин

(050)-407-68-47

(050)-407-68-45

Vari-Titan 10

Art.-Nr. 175 1704

11.03

LEMKEN GmbH & Co. KG

Weseler Straße 5, D-46519 Alpen / Postfach 11 60, D-46515 Alpen

Telefon (0 28 02) 81-0, Telefax (0 28 02) 81-220

eMail: lemken@lemken.com, Internet: <http://www.lemken.com>

Vari-Titan 10

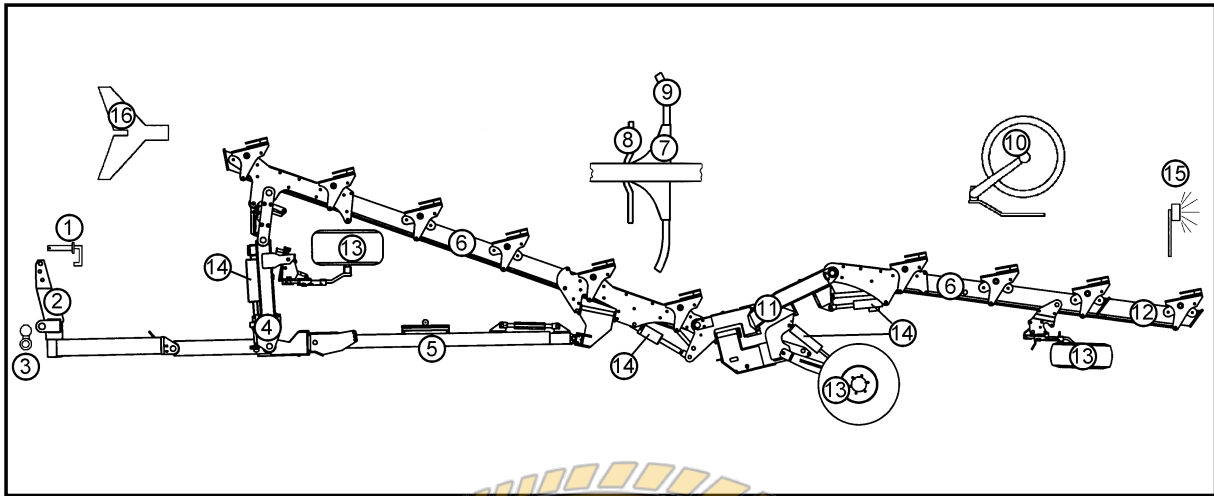

Pos	Art.-Nr.	Artikeltext / Description	Abmessung	Seite
1	313 7929	Oberlenkerbolzen mit Kette Top link pin with chain	KAT3GK700 31,7x228	4
2	636 0210	Turm Headstock	D100 VT10	5
3	661 1430	Unterlenkeranschluß Lower link connection	D68/L L3 Z3	6
4	536 7450	Lenker mit Bolzen Link	D60x240x520 VT10, KPL	7
4	636 0214	Drehwerk Turnover mechanism	60x240 Vari-Titan 10	8
5	302 8775	Spannschloß Turnbuckle	TR36x3/750/570	9
5	321 9130	Werkzeugsatz Tool set	Diamant 180, Titan 10	10
5	605 8070	Stabilisator Stabilizer	Vari Titan 6-100 140x2560	11
5	605 8071	Stabilisator Stabilizer	Vari Titan 7-100 140x3560	12
5	605 8072	Stabilisator Stabilizer	Vari Titan 8-100 140x4560	13
5	629 2807	Abstellstütze Stand	80x80x860 VT10	14
5	636 0212	Stabigelenk Stabilizer joint	VT10	15
6	605 1512	Steuerstange Rod	Vari-Titan 6+3	16
6	605 1513	Steuerstange Rod	Vari-Titan 7+3	17
6	605 1514	Steuerstange Rod	Vari-Titan 8+3	18
6	605 8010	Grundrahmen, vorne Basis frame, front	Vari-Titan 10 6-100	19 .. 20
6	605 8011	Grundrahmen, vorne Basis frame, front	Vari-Titan 10 7-100	21 .. 22
6	605 8012	Grundrahmen, vorne Basis frame, front	Vari-Titan 10 8-100	23 .. 24
6	605 8015	Grundrahmen hinten Basic frame, rear	Vari-Titan 10 3-100	25
7	602 2700	Halmtasche Stalk bracket	Vari-Titan	26
7	602 2701	Halmtasche Stalk bracket	Vari-Titan 10 Sech	27
8	663 8752	Düngereinlegerhalm Skim stalk	S1 50x30-260 H800	28
8	663 8755	Düngereinlegerhalm Skim stalk	EV-260/179 50x30 H800	29
8	663 8756	Düngereinlegerhalm Skim stalk	S1 50x30-260 H800 VT10	30
8	663 8757	Düngereinlegerhalm Skim stalk	EV-260/179 50x30 H800 VT10	31
9	699 0901	Körperhalmsschrauben Bolts for leg	Dural	32
9	699 0956	Körperhalm Leg	80x35/V	33
10	657 7959	Scheibensech Disc couler	VT 10 D590-Z Z40	34 .. 35
10	657 7960	Scheibensech Disc couler	VT 10 D500-G Z40	36 .. 37
10	657 7961	Scheibensech Disc couler	VT 10 D500-Z Z40	38 .. 39
10	657 7962	Scheibensech Mais Disc couler	VT 10 D500-G-M	40 .. 41
10	657 7963	Scheibensech Mais Disc couler	VT 10 D500-Z-M	42 .. 43

Vari-Titan 10

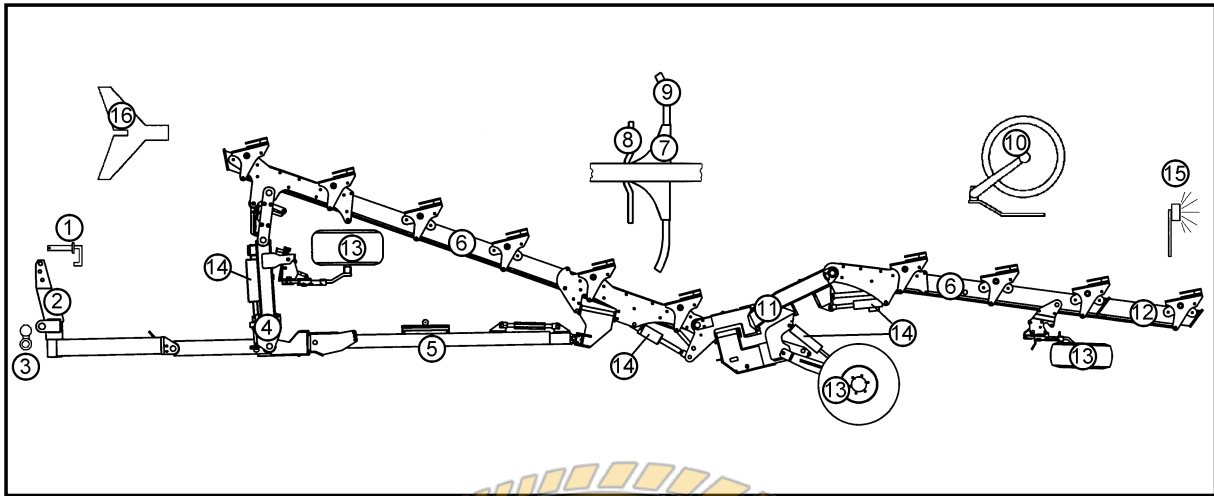

Pos	Art.-Nr.	Artikeltext / Description	Abmessung	Seite
10	657 7964	Scheibensech Mais Disc coulters	VT 10 D590-Z-M	44 .. 45
11	650 5740	Mittelteil Center section	VT10	46 .. 48
12	605 1515	Steuerstange Rod	Anbauteil Vari-Titan	49
12	605 6310	Anbauteil Frame extension	VT10 180-1000	50
13	549 8894	Lagerung Bearing	V60-6/160/205 D18	51
13	550 8860	Rad 6/161/205 D18 Wheel 6/161/205 D18	400-15.5 T404 -14PR RE	52
13	550 8863	Rad 6/161/205 D18 Wheel 6/161/205 D18	10.0/75-15.3 12PR AW ET-25	53
13	649 1507	Uni-Pendelrad Uni-wheel	VE9 10.0/75-15.3	54 ..56
13	650 7415	Schwenkrad Swinging depth wheel	D50x160 6/205 400/60-15.5	57 ..58
13	650 7420	Laufachse Running axle	405/70 R20 6/205/1600	59
14	675 2399	Hydraulikanlage Drehwerk HY-assembly turnover device	ET78/97-500 Titan 10	60
14	675 2400	Hydraulikanlage Sperre HY-assembly locking device	6-100 Titan	61
14	675 2401	Hydraulikanlage Sperre HY-assembly locking device	7-100 Titan	62
14	675 2402	Hydraulikanlage Sperre HY-assembly locking device	8-100 Titan	63
14	675 2410	Hydraulikanlage Stützrad HY-assembly depth wheel	EZ80-245 Titan 6-100	64
14	675 2411	Hydraulikanlage Stützrad HY-assembly depth wheel	EZ80-245 Titan 7-100	65
14	675 2412	Hydraulikanlage Stützrad HY-assembly depth wheel	EZ80-245 Titan 8-100	66
14	675 2420	Breitenverstellung Width adjuster	DZ120x100 V-Titan 6-100	67
14	675 2421	Breitenverstellung Width adjuster	DZ120x100 V-Titan 7-100	68
14	675 2422	Breitenverstellung Width adjuster	DZ120x100 V-Titan 8-100	69
14	675 2430	Hydraulikanlage Steuerblock HY-assembly control valve	Titan L6S	70 .. 71
17	673 6001	Lemken Standardterminal Operator terminal, cpl.	LST-2	72
17	673 6002	Gehäuse mit Jobrechner Housing	CR0016	73
17	673 6004	Befestigungssatz Gehäuse-Jobr. Set of fittings	Vari-Titan	74
17	673 6006	Sensorik Eingänge Sensory mechanism	Vari-Titan	75
17	673 6010	Kabelbaum Ausgänge Cable form	20-P	76
17	673 6012	Kabelbaum Ausgänge Cable form	2,5m 14-P	77

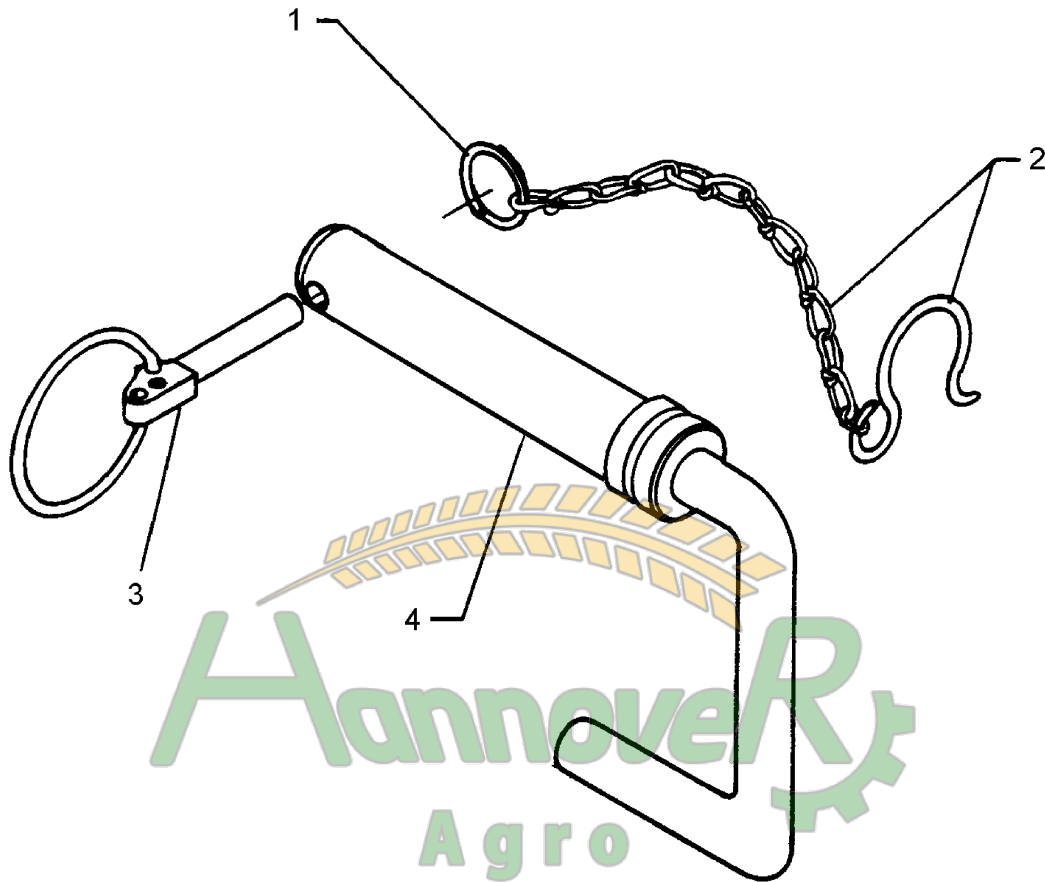

11.03

Pos.	Art.-Nr.	Stk.	Artikeltext / Description	Abmessung	
1	305 8545	1	Sicherungsring	Securing ring	3x30-35x1,25 Zn
2	305 8560	1	Federsicherung mit Kette	Securing clip with chain	D3,6/D21-460mm-Zn
3	311 9302	1	Klappstift	Securing pin	12x60
4	313 7928	1	Oberlenkerbolzen	Top link pin	KAT3GK700 31,7/39x228

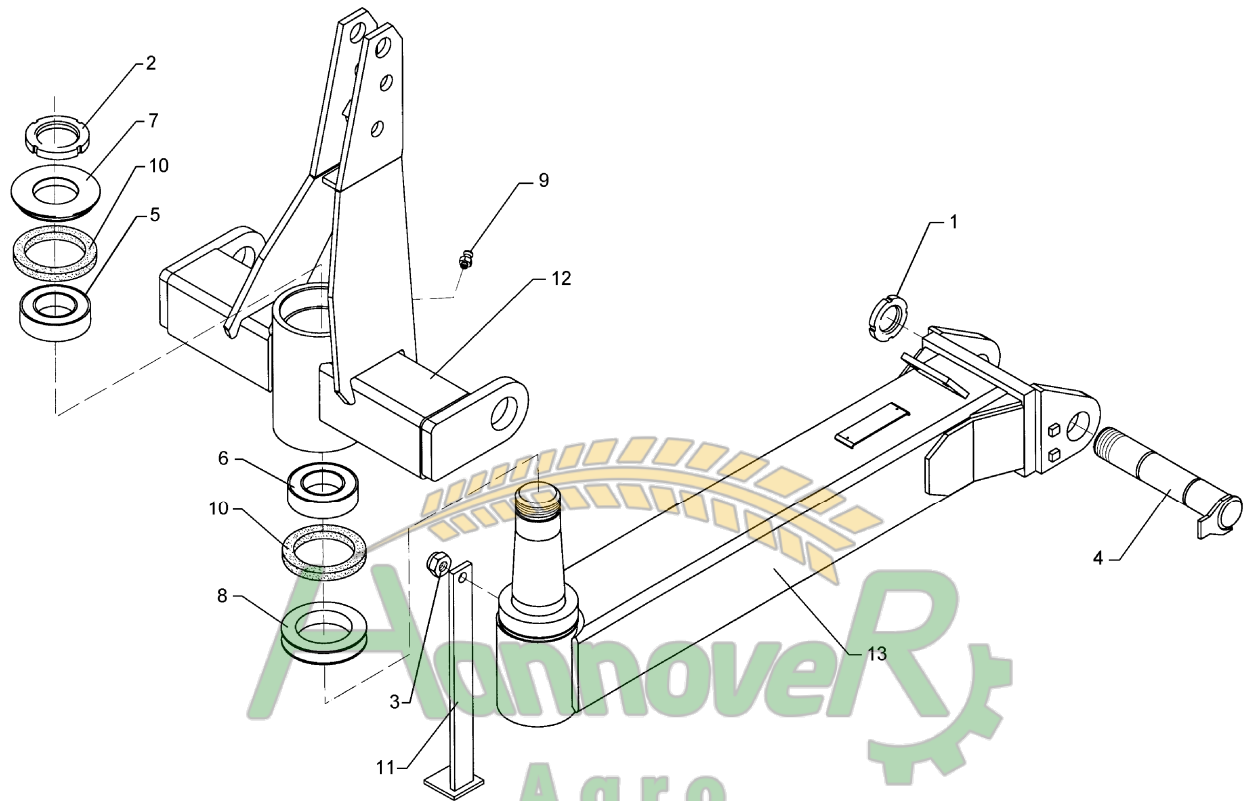

Замовлення запчастин

11.03

Pos.	Art.-Nr.	Stk.	Artikeltext / Description	Abmessung	
1	303 0334	1	Nutmutter	Grooved nut	M60x2 KM12
2	303 0346	1	Nutmutter selbstsichernd	Grooved nut	M85x2
3	303 0936	1	Sicherungsmutter	Selflocking nut	DIN985-NM20-8 Zn
4	313 6031	1	Bolzen mit Verdrehsicherung	Pin with stop	FG D60x305/340 M60X2
5	319 9095	1	Kegelrollenlager	Bearing	30217 D150/85x30,5
6	319 9219	1	Kegelrollenlager	Bearing	32020X D150/100x32
7	323 0057	1	Dichtscheibe	Seal washer	D168/148/85x18,5
8	323 0060	1	Dichtscheibe	Seal washer	D149,5/100x12 mit Nut
9	323 6348	1	Schmiernippel	Grease nipple	AM10x1 DIN71412
10	323 7970	2	Filzring	Felt ring	D150/130x6
11	429 2805	1	Abstellstütze	Stand	50x12x500 VT10
12	436 0210	1	Turm	Headstock	D100 Vari-Titan 10
13	436 0211	1	Kreuzgelenk	Cross union	D100/60x1300/240 VT10

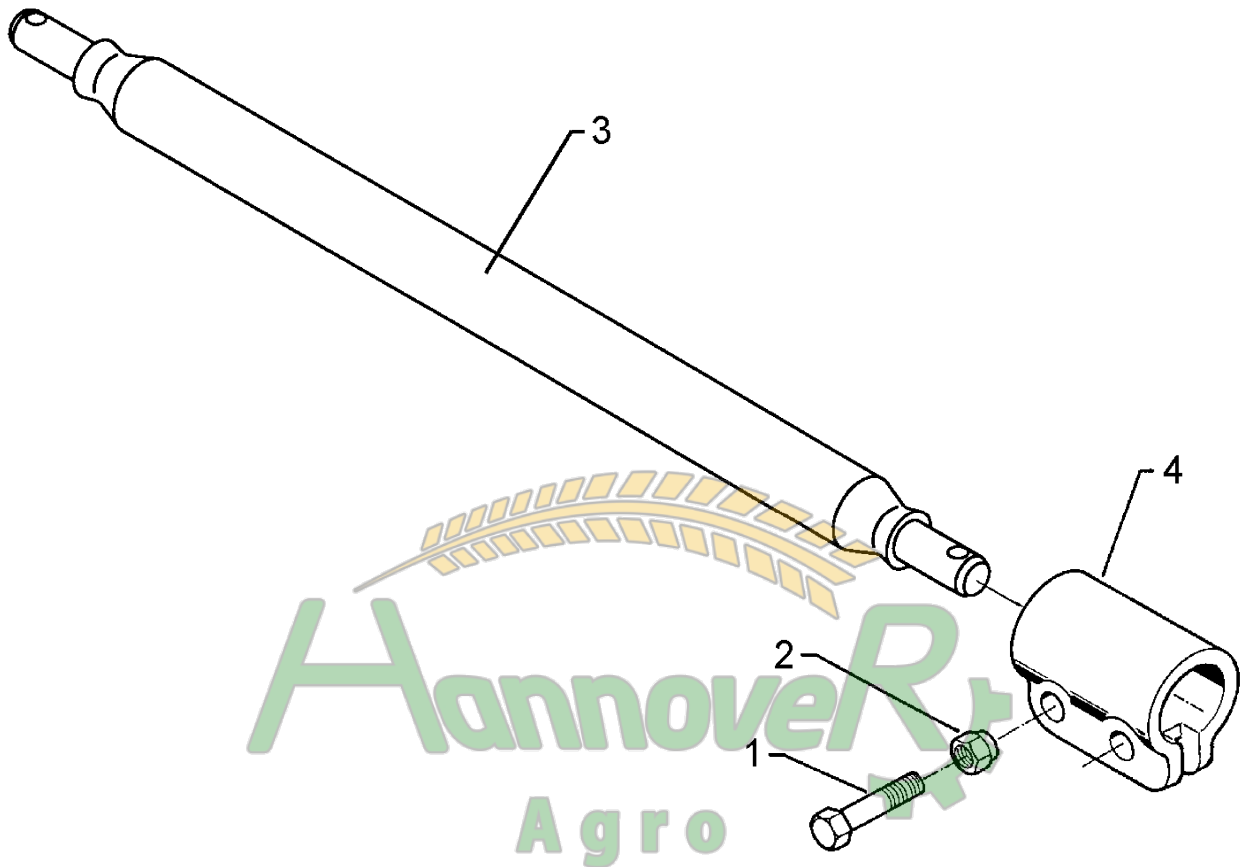

Замовлення запчастин

11.03

Pos.	Art.-Nr.	Stk.	Artikeltext / Description	Abmessung	
1	301 3867	4	Sechskantschraube DIN931-A	Bolt	M16x65-8.8
2	303 0935	4	Sicherungsmutter	Selflocking nut	DIN985-NM16-8 Zn
3	461 7925	1	Schienenwelle	Drawbar	D68 L3 Z3
4	461 9893	2	Sperrstück	Stop	D68x100 2xD18

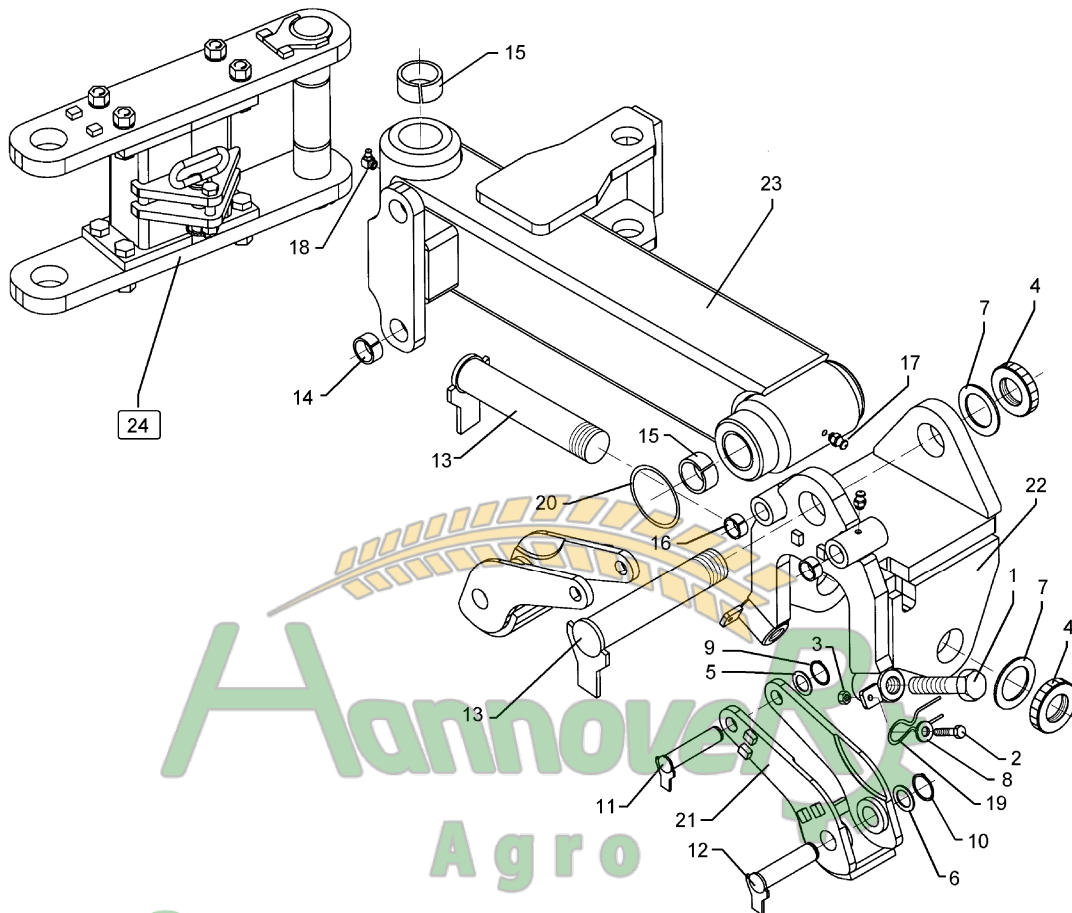

Замовлення запчастин

11.03

Pos.	Art.-Nr.	Stk.	Artikeltext / Description	Abmessung	
1	301 5248	2	Sechskantschraube abgeflacht	Bolt	M30x90-8.8
2	301 7280	2	Sechskantschraube DIN933	Screw	M8x25-8.8 Zn
3	303 0932	2	Sicherungsmutter	Selflocking nut	DIN985-NM8-8 Zn
4	303 0339	2	Nutmutter	Grooved nut	M60x2 SI
5	305 2230	2	Stützscheibe	Supporting washer	S 25x35x2,0 DIN988
6	305 2247	2	Stützscheibe	Supporting washer	S 35x45x2,5 DIN988
7	305 2261	2	Stützscheibe	Supporting washer	S 60x75x3 DIN988
8	305 8694	2	Scheibe	Washer	A8,4 DIN125-St Zn
9	305 8861	2	Sicherungsring	Securing ring	25x2 DIN471 Zn
10	305 8873	2	Sicherungsring	Securing ring	35x2,5 DIN471
11	313 2513	2	Bolzen mit Verdrehsicherung	Pin with stop	FN D25x122/139
12	313 3513	2	Bolzen mit Verdrehsicherung	Pin with stop	FN D35x122/142
13	313 6041	2	Bolzen mit Verdrehsicherung	Pin with stop	FG D60x340-M60X2-M10x1
14	317 3367	2	Einspannbuchse	Expansion bush	EG35/40x25-DIN1498
15	317 3392	2	Einspannbuchse	Expansion bush	EG60+0,15+0,05/70x50
16	317 3408	4	Einspannbuchse mit Preßsitz	Expansion bush	EG25/32x20
17	323 6348	3	Schmiernippel	Grease nipple	AM10x1 DIN71412
18	323 6349	1	Schmiernippel	Grease nipple	CM10x1 DIN71412-90°
19	329 8616	2	Klammer	Clamp	D4
20	375 1295	2	O-Ring	O-ring	80x4-80Shore Viton83
21	436 0150	1	Schwinge	Rocker arm	D25/35x250 RE
22	436 0214	1	Konsole	Bracket	D60/240 Vari-Titan 10
23	436 7447	1	Wendelenker	Turning link	D60x240x865 VT10
24	536 7450	1	Lenker mit Bolzen	Link	D60x240x520 VT10, KPL

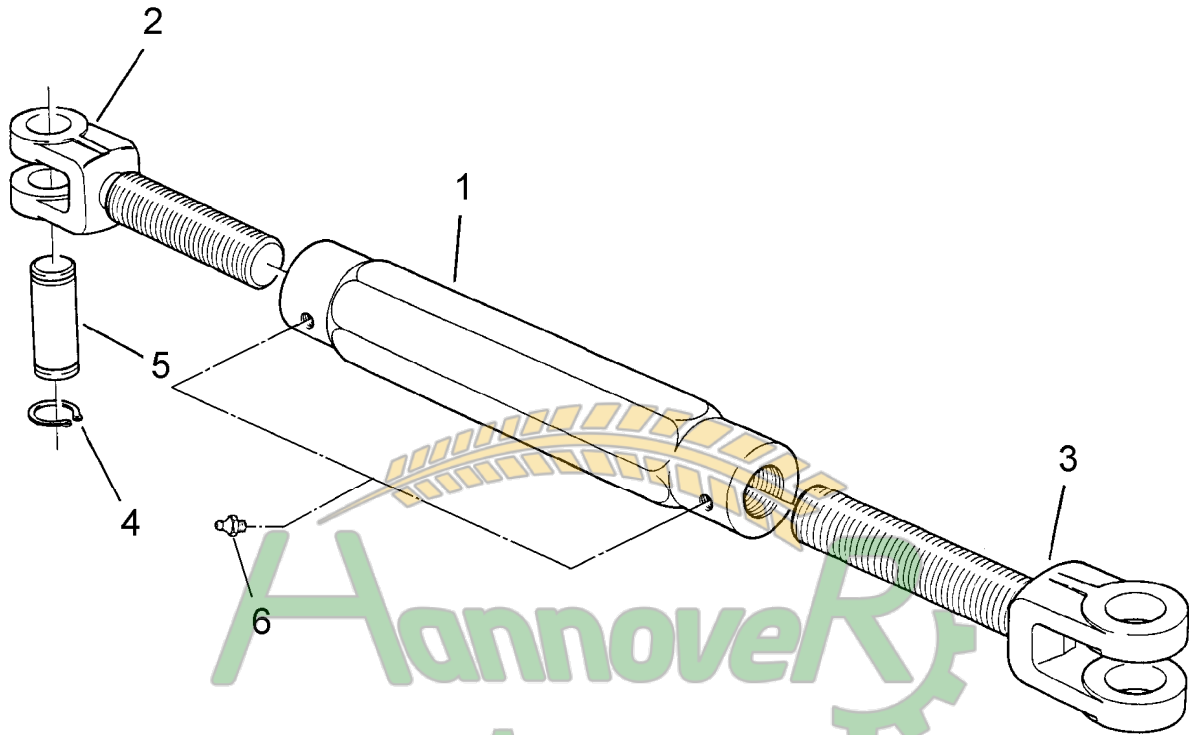

Замовлення запчастин

11.03

Pos.	Art.-Nr.	Stk.	Artikeltext / Description	Abmessung	
1	302 8935	1	Spannschloßmutter	Threaded sleeve	TR36x3x420-SW50
2	302 9010	1	Gabelstück	Forkpiece	TR36x3x205
3	302 9011	1	Gabelstück	Forkpiece	TR36x3LHx205
4	305 8867	4	Sicherungsring	Securing ring	30x2 DIN471 Zn
5	313 7802	2	Bolzen	Pin	KN D30/35x63/80 Zn
6	323 6348	2	Schmiernippel	Grease nipple	AM10x1 DIN71412

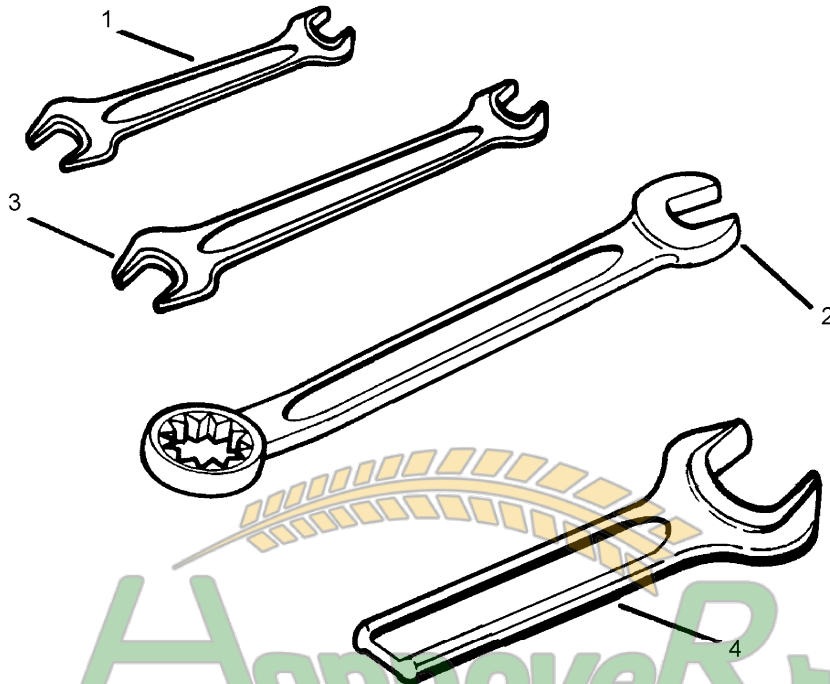

Замовлення запчастин

(050) 407 68 47
(050) 407 68 45

11.03

Pos.	Art.-Nr.	Stk.	Artikeltext / Description	Abmessung
1	321 9815	1	Schlüssel	Spanner
2	321 9820	1	Schlüssel	Spanner
3	321 9830	1	Schlüssel	Spanner
4	321 9855	1	Schlüssel	Spanner
				Gabel 19/22
				Gabel 24 Ring 30
				Gabel 17/19 DIN895 Zn
				Gabel 50 DIN894 Zn

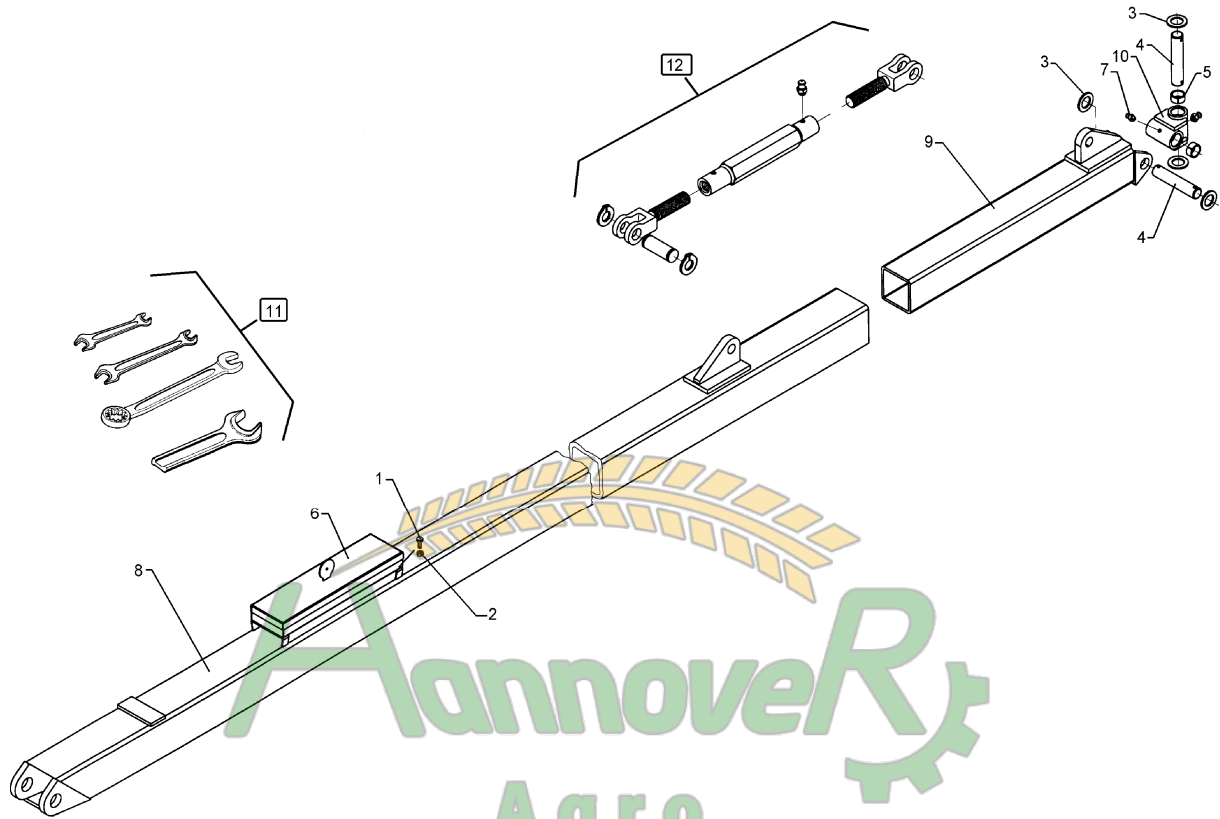

Замовлення запчастин

11.03

Pos.	Art.-Nr.	Stk.	Artikeltext / Description	Abmessung	
1	301 3000	4	Sechskantschraube DIN933	Screw	M6x10-8.8 Zn
2	303 0931	4	Sicherungsmutter	Selflocking nut	DIN985-NM6-8 Zn
3	305 6262	4	Scheibe	Washer	50x35,5x4
4	313 3516	2	Bolzen	Pin	BB D35x142/175 2xD8
5	317 3421	4	Einspannbuchse mit Preßsitz	Expansion bush	EG35/40x22
6	321 8920	1	Werkzeugkasten	Toolbox	140x505 D8x110x480
7	323 6348	2	Schmiernippel	Grease nipple	AM10x1 DIN71412
8	405 8070	1	Zugrohr	Stabilizer	Vari-Titan 6-100 140x2560
9	405 8073	1	Stabilisator	Stabilizer	Vari Titan 120x120x978
10	405 8074	1	Kreuzgelenk	Cross union	Vari Titan D35x120
11	321 9128	1	Werkzeugsatz	Tool set	Vari-Diamant/Diamant S
12	302 8775	1	Spannschloß	Turnbuckle	TR36x3/750/570

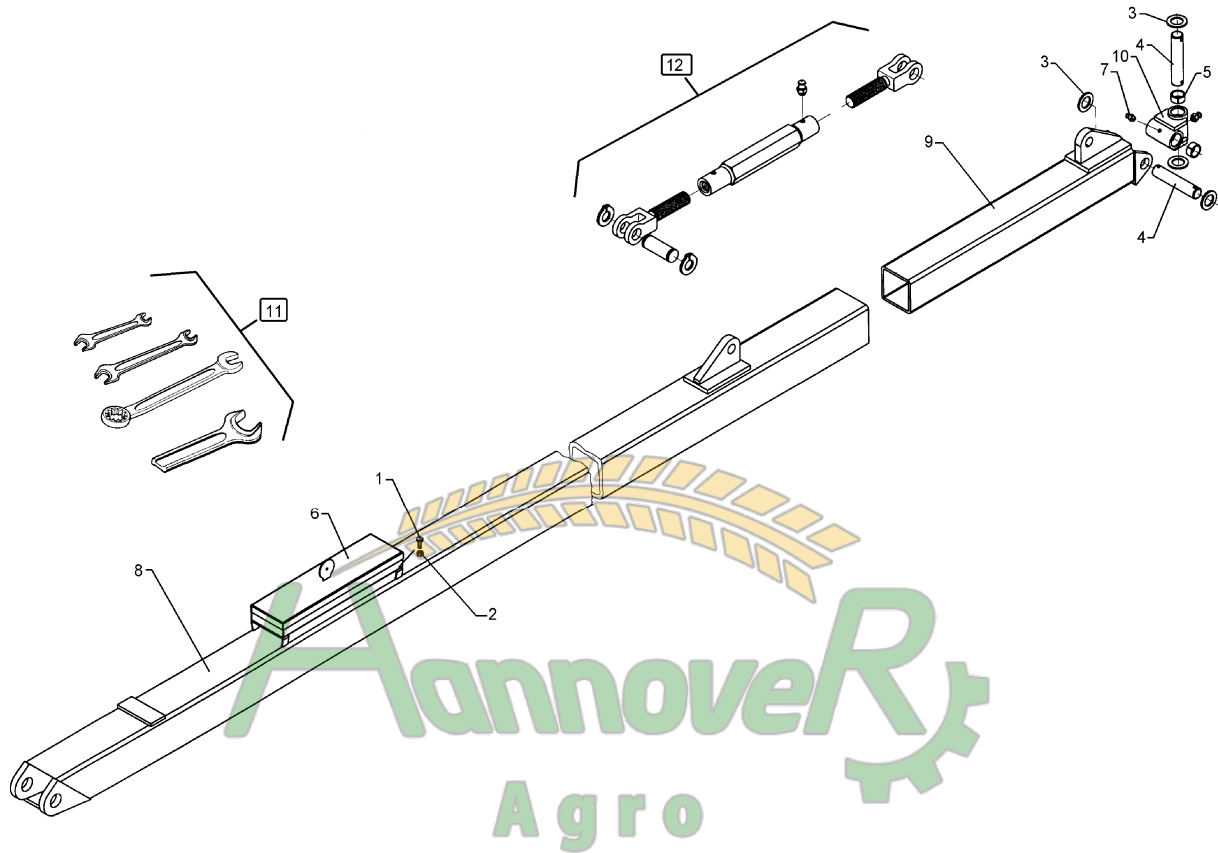

Замовлення запчастин

11.03

Pos.	Art.-Nr.	Stk.	Artikeltext / Description	Abmessung	
1	301 3000	4	Sechskantschraube DIN933	Screw	M6x10-8.8 Zn
2	303 0931	4	Sicherungsmutter	Selflocking nut	DIN985-NM6-8 Zn
3	305 6262	4	Scheibe	Washer	50x35,5x4
4	313 3516	2	Bolzen	Pin	BB D35x142/175 2xD8
5	317 3421	4	Einspannbuchse mit Preßsitz	Expansion bush	EG35/40x22
6	321 8920	1	Werkzeugkasten	Toolbox	140x505 D8x110x480
7	323 6348	2	Schmiernippel	Grease nipple	AM10x1 DIN71412
8	405 8071	1	Zugrohr	Stabilizer	Vari-Titan 7-100 140x3560
9	405 8073	1	Stabilisator	Stabilizer	Vari Titan 120x120x978
10	405 8074	1	Kreuzgelenk	Cross union	Vari Titan D35x120
11	321 9128	1	Werkzeugsatz	Tool set	Vari-Diamant/Diamant S
12	302 8775	1	Spannschloß	Turnbuckle	TR36x3/750/570

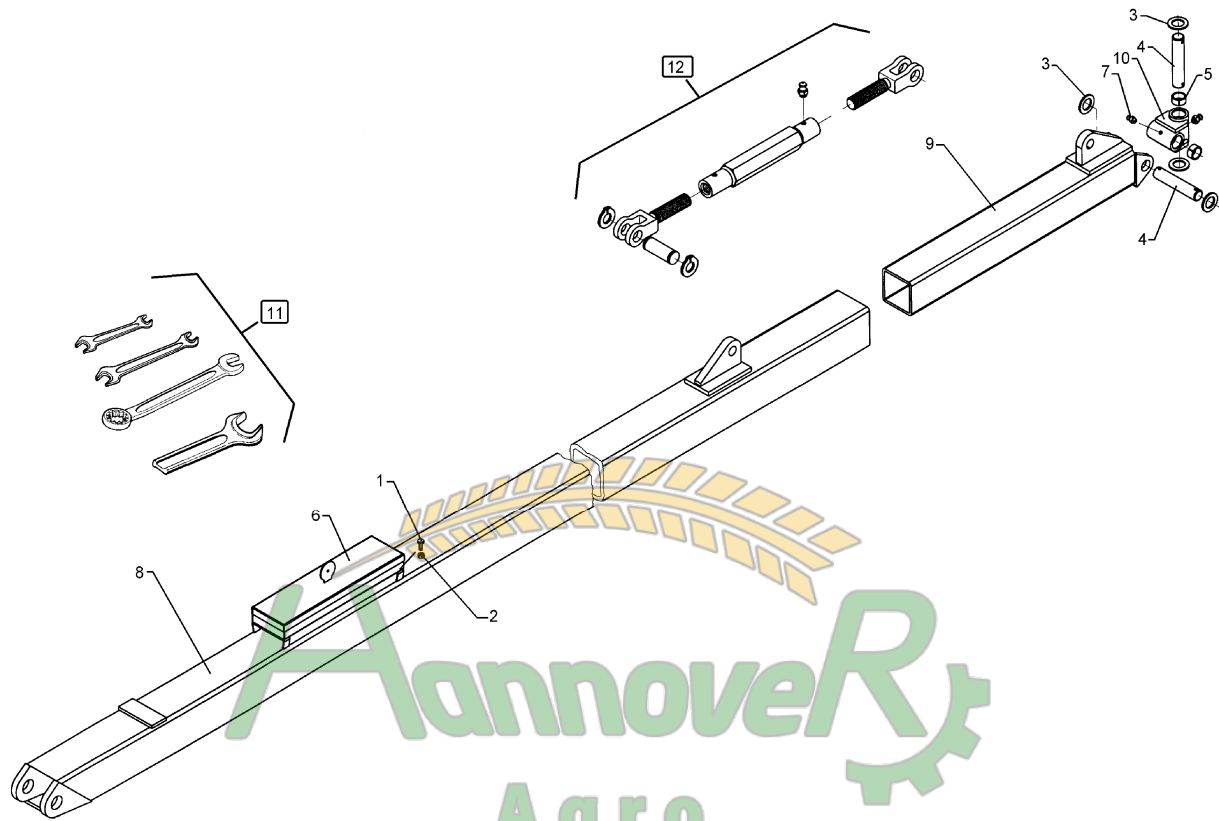

Замовлення запчастин

11.03

Pos.	Art.-Nr.	Stk.	Artikeltext / Description	Abmessung	
1	301 3000	4	Sechskantschraube DIN933	Screw	M6x10-8.8 Zn
2	303 0931	4	Sicherungsmutter	Selflocking nut	DIN985-NM6-8 Zn
3	305 6262	4	Scheibe	Washer	50x35,5x4
4	313 3516	2	Bolzen	Pin	BB D35x142/175 2xD8
5	317 3421	4	Einspannbuchse mit Preßsitz	Expansion bush	EG35/40x22
6	321 8920	1	Werkzeugkasten	Toolbox	140x505 D8x110x480
7	323 6348	2	Schmiernippel	Grease nipple	AM10x1 DIN71412
8	405 8072	1	Zugrohr	Stabilizer	Vari-Titan 6-100 140x4560
9	405 8073	1	Stabilisator	Stabilizer	Vari Titan 120x120x978
10	405 8074	1	Kreuzgelenk	Cross union	Vari Titan D35x120
11	321 9128	1	Werkzeugsatz	Tool set	Vari-Diamant/Diamant S
12	302 8775	1	Spannschloß	Turnbuckle	TR36x3/750/570

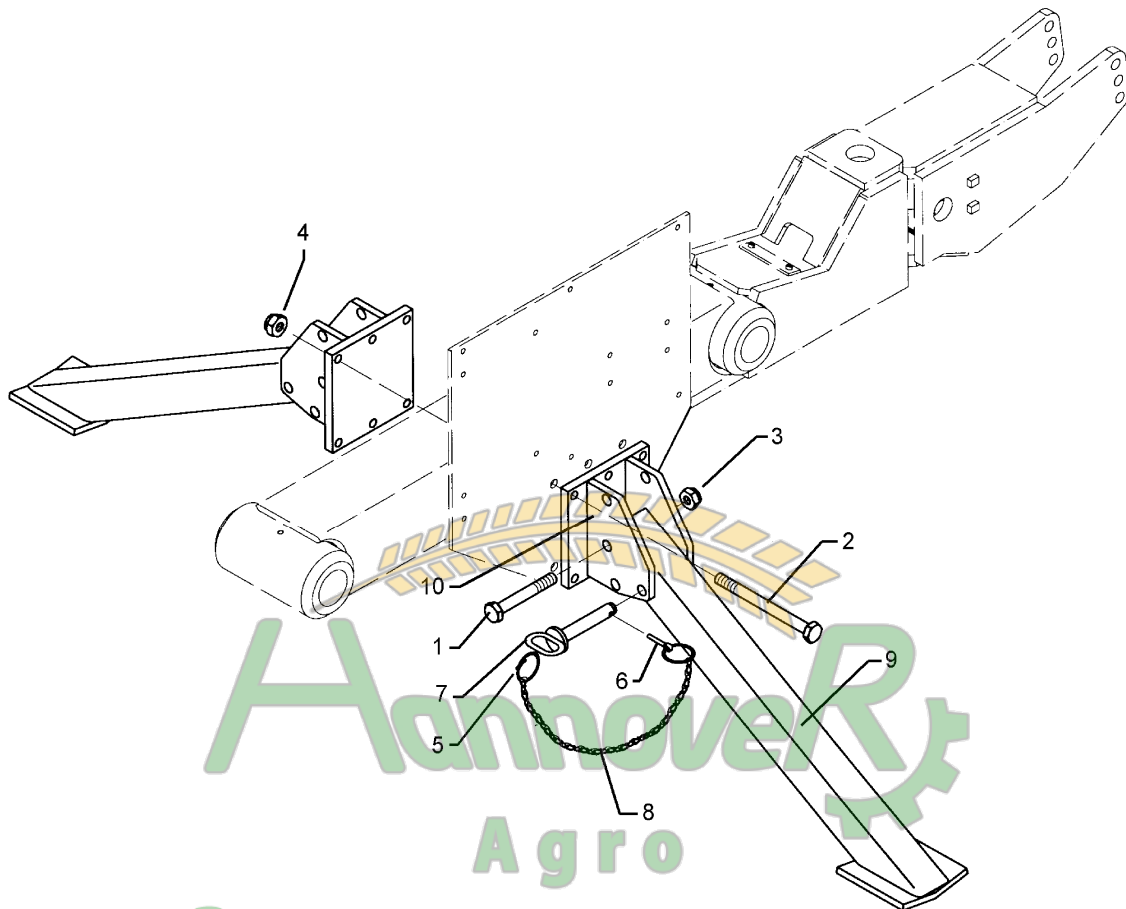

Замовлення запчастин

11.03

Pos.	Art.-Nr.	Stk.	Artikeltext / Description	Abmessung	
1	301 4465	2	Sechskantschraube DIN931-A	Bolt	M20x130-8.8 (160)
2	301 4137	4	Sechskantschraube DIN931-A	Bolt	M16x220-8.8
3	303 0936	2	Sicherungsmutter	Selflocking nut	DIN985-NM20-8 Zn
4	303 0935	4	Sicherungsmutter	Selflocking nut	DIN985-NM16-8 Zn
5	305 8551	2	Federsicherung	Securing clip	41x3
6	311 9565	2	Klappstift	Securing pin	4,5mm
7	313 8145	2	Bolzen mit Griff	Pin with grip	GB D20x137/150
8	331 6130	2	Knotenkette	Chain	D2x150
9	429 2807	2	Abstellstütze	Stand	80x80x860 VT10
10	429 2808	2	Halter	Holder	80x200 D20 VT10

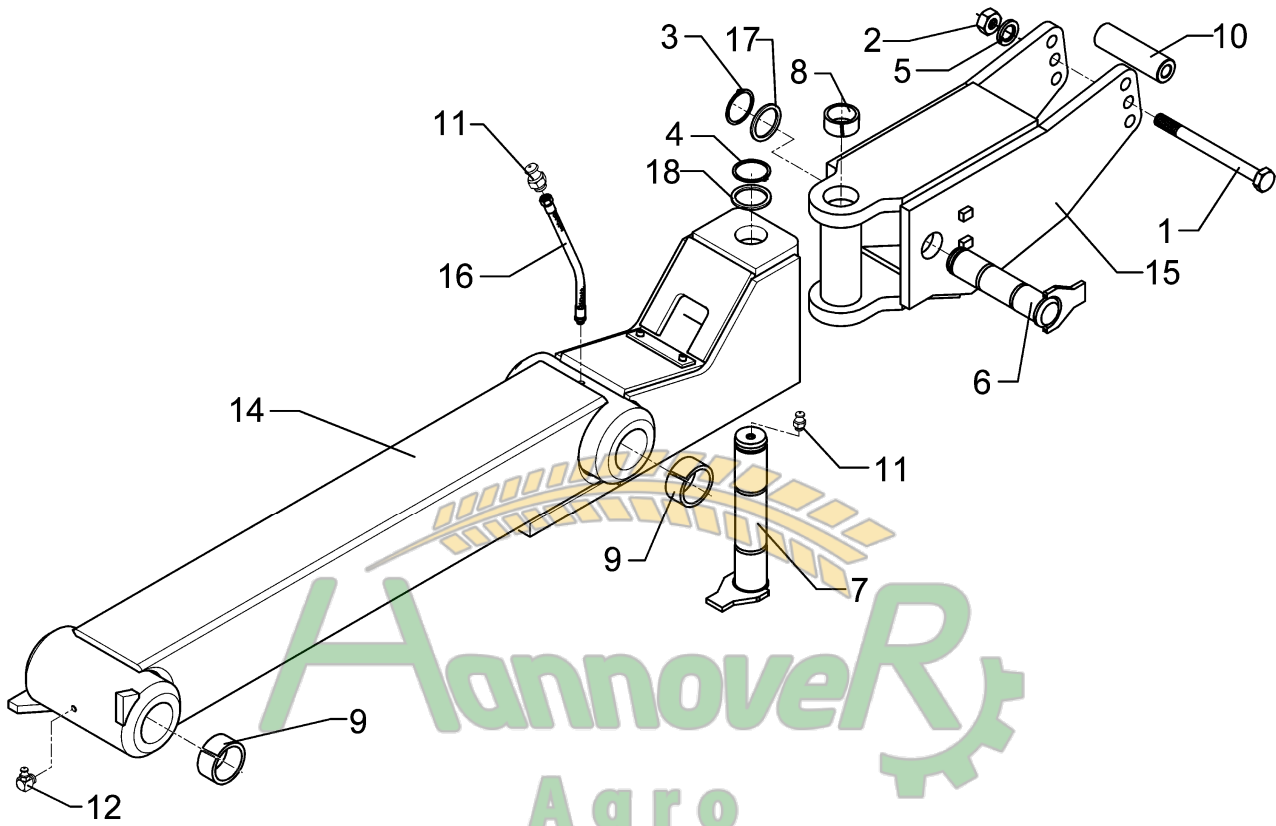

Hannover
Agro

Замовлення запчастин

(050) 407-68-47
(050) 407-68-45

11.03

Pos.	Art.-Nr.	Stk.	Artikeltext / Description		Abmessung
1	301 4542	1	Sechskantschraube spezial	Bolt	M20x1,5x215ls189xb23-10.9
2	303 0977	1	Sechskantmutter	Nut	M20x1,5 DIN934-10
3	305 8876	1	Sicherungsring	Securing ring	45x2,5 DIN471
4	305 8877	1	Sicherungsring	Securing ring	50x3 DIN471
5	305 9888	1	Federring	Spring ring	20 DIN127-A
6	313 4526	1	Bolzen mit Verdrehsicherung	Pin with stop	FN D45x183/207
7	313 5031	1	Bolzen mit Verdrehsicherung	Pin with stop	FN D50x265/290-S
8	317 2025	2	Einspannbuchse mit Preßsitz	Expansion bush	EG50/55x30
9	317 3392	4	Einspannbuchse	Expansion bush	EG60+0,15+0,05/70x50
10	317 7511	1	Röhrchen	Tube	D40/20x140
11	323 6348	2	Schmiernippel	Grease nipple	AM10x1 DIN71412
12	323 6349	1	Schmiernippel	Grease nipple	CM10x1 DIN71412-90°
14	436 0212	1	Stabilisator	Stabilizer	160-1050 VT10
15	436 0213	1	Zugpunktverstellung	Stabilizer	VT10
16	323 6452	1	Schmiernippelverlängerung	Extension for grease nipple	300lg M10x11-M10x1A
17	305 2252	1	Stützscheibe	Supporting washer	S 45x55x3 DIN988
18	305 2255	1	Stützscheibe	Supporting washer	S 50x62x3 DIN988

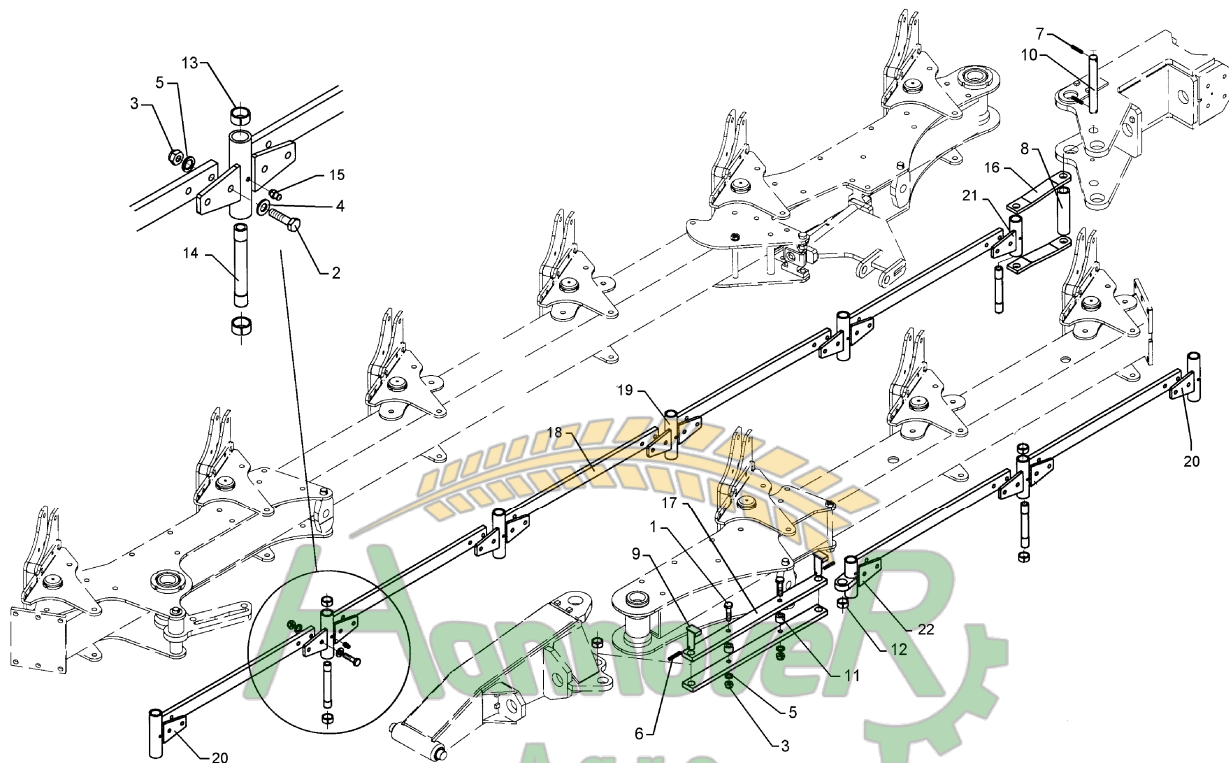

11.03

Pos.	Art.-Nr.	Stk.	Artikeltext / Description	Abmessung	
1	301 3903	2	Sechskantschraube DIN931-A	Bolt	M16x75-8.8
2	301 5389	28	Sechskantschraube spz.	Bolt	M16x50-8.8
3	303 0976	30	Sechskantmutter	Nut	M16 DIN934-8
4	305 6143	28	Scheibe	Washer	B17/30x3 DIN125
5	305 9887	30	Federring	Spring ring	16 DIN127
6	309 6072	2	Spannhülse	Expansion bush	8x40-DIN1481 Zn
7	309 6172	2	Spannhülse	Expansion bush	10x50-DIN1481 Zn
8	317 4422	1	Rohr mit Schlauchhalter	Tube	D44,5x4x208
9	313 3002	2	Bolzen mit Verdrehsicherung	Pin with stop	LB D30/31/x62/77 Zn
10	313 3032	1	Bolzen	Pin	BB D30x299/337
11	317 6801	2	Röhrchen	Tube	26,9/16,9x26
12	317 3345	7	Einspannbuchse mit Preßsitz	Expansion bush	EG25/29x25
13	317 3417	19	Einspannbuchse mit Preßsitz	Expansion bush	EG30/38x25
14	317 7301	2	Hülse	Bushing	D30/20x214-2xL45
15	323 6348	9	Schmiernippel	Grease nipple	AM10x1 DIN71412
16	402 1516	2	Steuerstange	Rod	60x15x340 VT10
17	402 1517	2	Steuerstange	Rod	60x15x782 VT10
18	402 2320	7	Stange	Rod	60x20x930
19	402 2711	5	Lagerung	Bearing	D38x213-4xD16
20	402 2712	1	Lagerung	Bearing	D38x213-2xD16
21	402 2713	2	Lagerung	Bearing	D38x183-2xD16
22	402 2715	1	Lagerung mit Lasche	Bearing	D38x213-2xD16

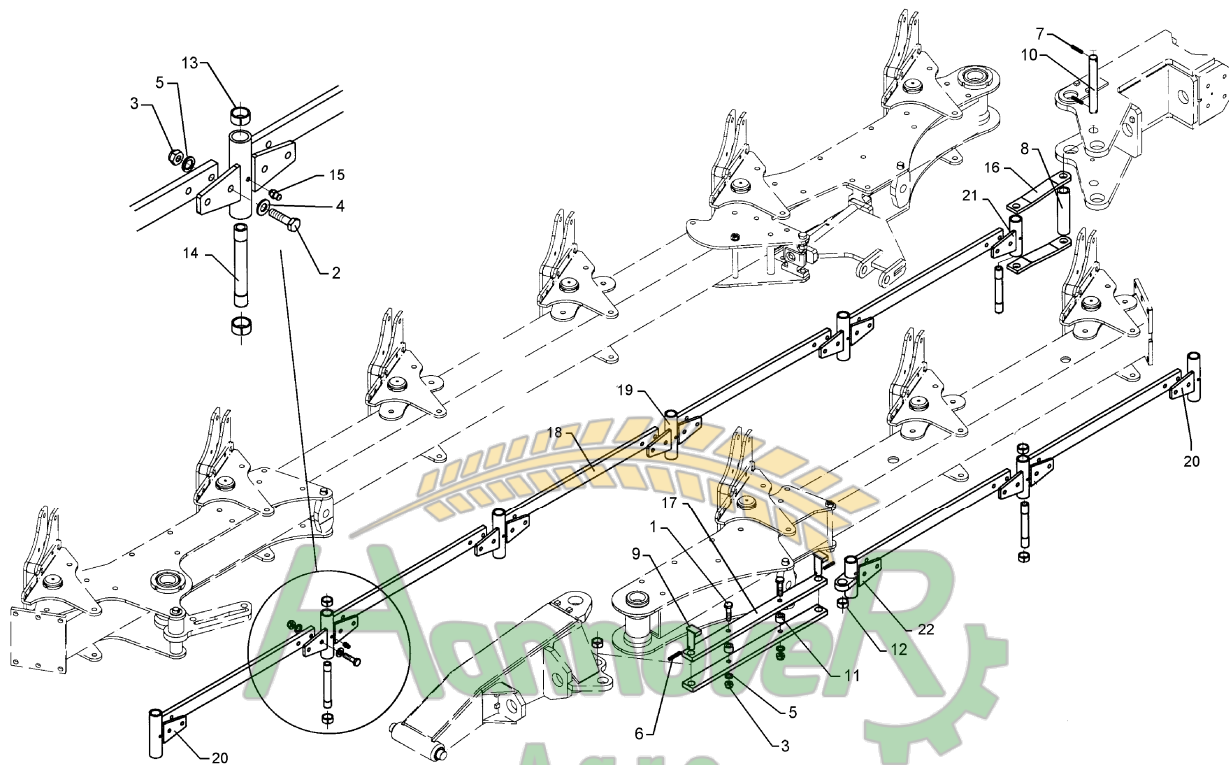

Замовлення запчастин

11.03

Pos.	Art.-Nr.	Stk.	Artikeltext / Description	Abmessung	
1	301 3903	2	Sechskantschraube DIN931-A	Bolt	M16x75-8.8
2	301 5389	32	Sechskantschraube spz.	Bolt	M16x50-8.8
3	303 0976	34	Sechskantmutter	Nut	M16 DIN934-8
4	305 6143	32	Scheibe	Washer	B17/30x3 DIN125
5	305 9887	34	Federring	Spring ring	16 DIN127
6	309 6072	2	Spannhülse	Expansion bush	8x40-DIN1481 Zn
7	309 6172	2	Spannhülse	Expansion bush	10x50-DIN1481 Zn
8	317 4422	1	Rohr mit Schlauchhalter	Tube	D44,5x4x208
9	313 3002	2	Bolzen mit Verdrehsicherung	Pin with stop	LB D30/31/x62/77 Zn
10	313 3032	1	Bolzen	Pin	BB D30x299/337
11	317 6801	2	Röhrchen	Tube	26,9/16,9x26
12	317 3345	1	Einspannbuchse mit Preßsitz	Expansion bush	EG25/29x25
13	317 3417	21	Einspannbuchse mit Preßsitz	Expansion bush	EG30/38x25
14	317 7301	2	Hülse	Bushing	D30/20x214-2xL45
15	323 6348	10	Schmiernippel	Grease nipple	AM10x1 DIN71412
16	402 1516	2	Steuerstange	Rod	60x15x340 VT10
17	402 1517	2	Steuerstange	Rod	60x15x782 VT10
18	402 2320	8	Stange	Rod	60x20x930
19	402 2711	6	Lagerung	Bearing	D38x213-4xD16
20	402 2712	1	Lagerung	Bearing	D38x213-2xD16
21	402 2713	2	Lagerung	Bearing	D38x183-2xD16
22	402 2715	1	Lagerung mit Lasche	Bearing	D38x213-2xD16

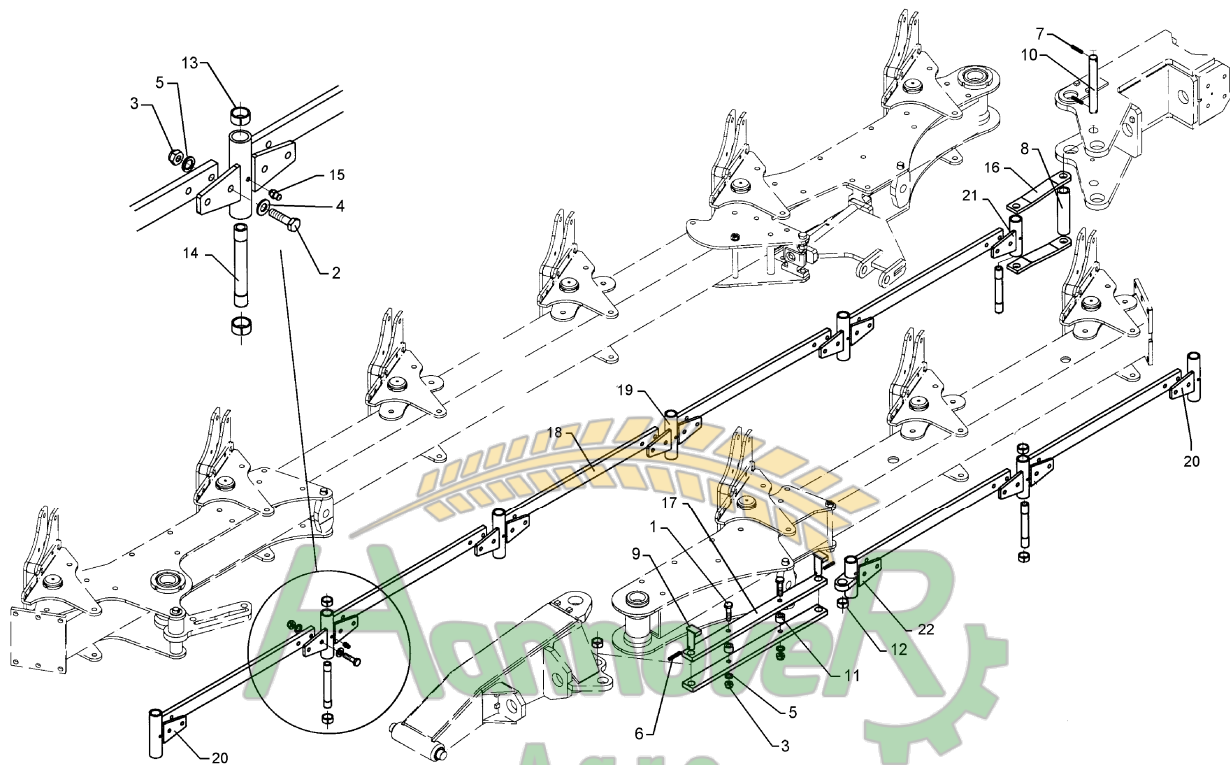

Замовлення запчастин

11.03

Pos.	Art.-Nr.	Stk.	Artikeltext / Description	Abmessung	
1	301 3903	2	Sechskantschraube DIN931-A	Bolt	M16x75-8.8
2	301 5389	36	Sechskantschraube spz.	Bolt	M16x50-8.8
3	303 0976	38	Sechskantmutter	Nut	M16 DIN934-8
4	305 6143	36	Scheibe	Washer	B17/30x3 DIN125
5	305 9887	38	Federring	Spring ring	16 DIN127
6	309 6072	2	Spannhülse	Expansion bush	8x40-DIN1481 Zn
7	309 6172	2	Spannhülse	Expansion bush	10x50-DIN1481 Zn
8	317 4422	1	Rohr mit Schlauchhalter	Tube	D44,5x4x208
9	313 3002	2	Bolzen mit Verdrehsicherung	Pin with stop	LB D30/31/x62/77 Zn
10	313 3032	1	Bolzen	Pin	BB D30x299/337
11	317 6801	2	Röhrchen	Tube	26,9/16,9x26
12	317 3345	1	Einspannbuchse mit Preßsitz	Expansion bush	EG25/29x25
13	317 3417	23	Einspannbuchse mit Preßsitz	Expansion bush	EG30/38x25
14	317 7301	2	Hülse	Bushing	D30/20x214-2xL45
15	323 6348	11	Schmiernippel	Grease nipple	AM10x1 DIN71412
16	402 1516	2	Steuerstange	Rod	60x15x340 VT10
17	402 1517	2	Steuerstange	Rod	60x15x782 VT10
18	402 2320	9	Stange	Rod	60x20x930
19	402 2711	7	Lagerung	Bearing	D38x213-4xD16
20	402 2712	1	Lagerung	Bearing	D38x213-2xD16
21	402 2713	2	Lagerung	Bearing	D38x183-2xD16
22	402 2715	1	Lagerung mit Lasche	Bearing	D38x213-2xD16

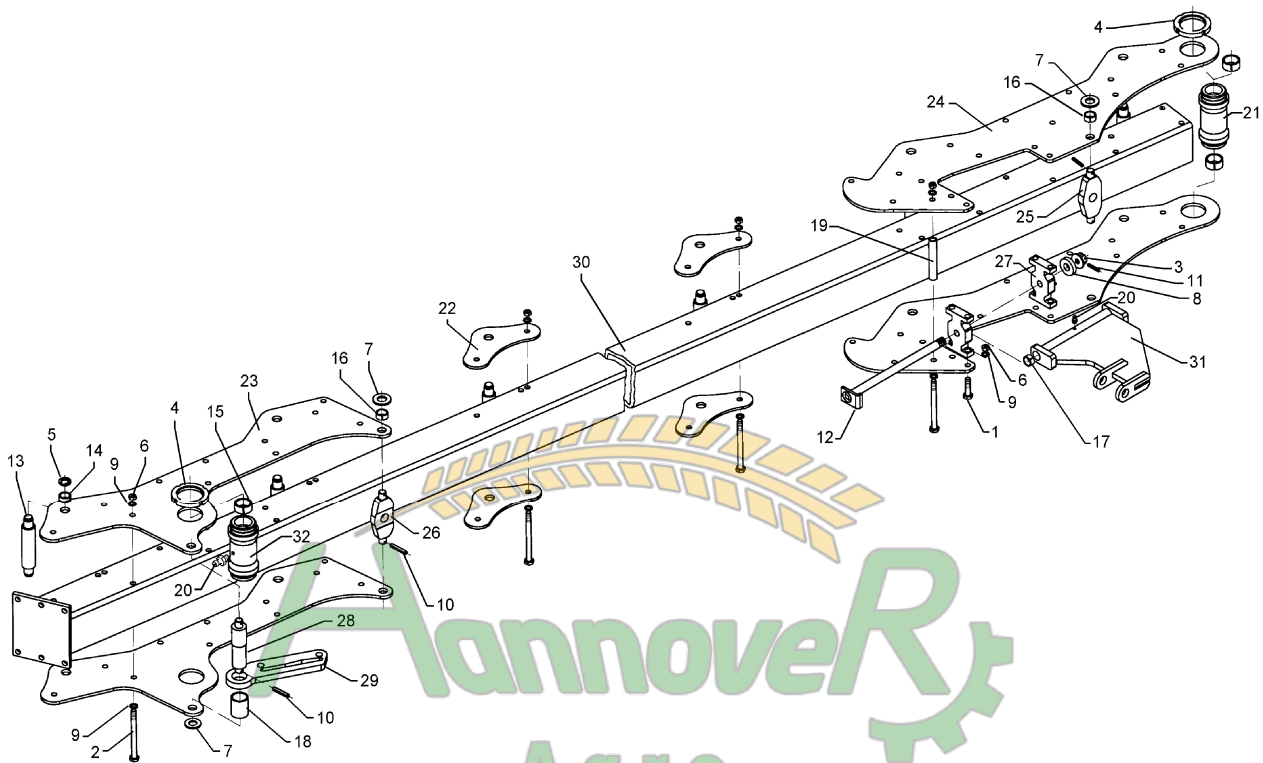

Замовлення запчастин

11.03

Pos.	Art.-Nr.	Stk.	Artikeltext / Description	Abmessung	
1	301 4235	8	Sechskantschraube spz.	Bolt	M20x1,5x55-10.9
2	301 4545	28	Sechskantschraube spezial	Bolt	M20x1,5x230ls204xb23-10.9
3	303 0142	1	Kronenmutter	Castle nut	DIN937-M30x1,5
4	303 0375	4	Nutmutter	Grooved nut	M95x2-KM19 42CrMo4V
5	303 0338	12	Nutmutter	Grooved nut	M30x1,5
6	303 0977	36	Sechskantmutter	Nut	M20x1,5 DIN934-10
7	305 6283	6	Scheibe	Washer	B28 DIN125
8	305 7769	1	Scheibe	Washer	D70/30,25x15
9	305 9888	72	Federring	Spring ring	20 DIN127-A
10	309 6072	6	Spannhülse	Expansion bush	8x40-DIN1481 Zn
11	311 7648	1	Splint	Peg	6,3x50 DIN94-St Zn
12	313 3053	1	Achse mit Verdrehsicherung	Axle with stop	LB D30/46x500/528
13	313 5555	6	Stehbolzen	Pin	D50/180x264 D35/M30x1,5 VT10
14	317 2000	12	Buchse	Bush	D45/D35x21
15	317 2035	4	Einspannbuchse mit Preßsitz	Expansion bush	EG60/65x35
16	317 3348	6	Einspannbuchse	Expansion bush	EG28/32x12-DIN1498
17	317 3417	2	Einspannbuchse mit Preßsitz	Expansion bush	EG30/38x25
18	317 6375	1	Rohr	Tube	D 63,5x5x76
19	317 6671	1	Rohr	Tube	D30x4,5x178
20	323 6348	2	Schmiernippel	Grease nipple	AM10x1 DIN71412
21	402 1286	1	Lagerrohr	Bearing tube	D60/M95/113x240/179-E8
22	402 2941	4	Lagerplatte	Bearing plate	D35 VO-8/9
23	405 1260	2	Lagerplatte	Bearing plate	D95/35 12x579x1485
24	405 1261	2	Lagerplatte	Bearing plate	D95/35 12x490x1690
25	405 1303	1	Kreuzgelenk	Cross union	87x30x237 D35
26	405 1304	1	Kreuzgelenk	Cross union	87x30/25x237 D35

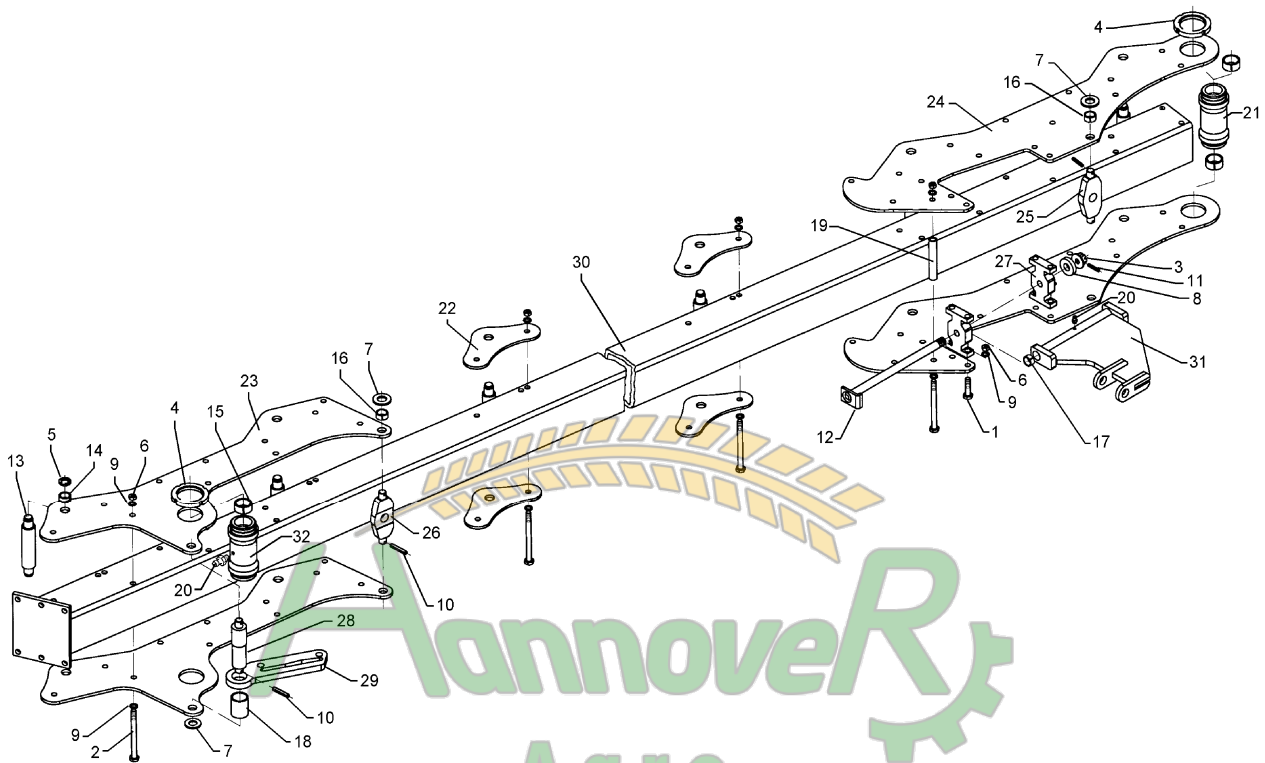

Замовлення запчастин

11.03

Pos.	Art.-Nr.	Stk.	Artikeltext / Description	Abmessung	
27	405 1306	2	Halter Zuggelenk	Holder	179x110x35 D35 VT10
28	405 1307	1	Achse	Axle	D51/28x179 VT10
29	405 1308	1	Schwinge	Rocker arm	25x100x350 VT10
30	405 8010	1	Grundrahmen, vorne	Basis frame, front	Vari-Titan 10 6-100
31	405 8075	1	Zuggelenk	Draw joint	D35x409-D35x101 VT10
32	402 1287	1	Lagerrohr	Bearing tube	D60/M95/113x240/179-E8S

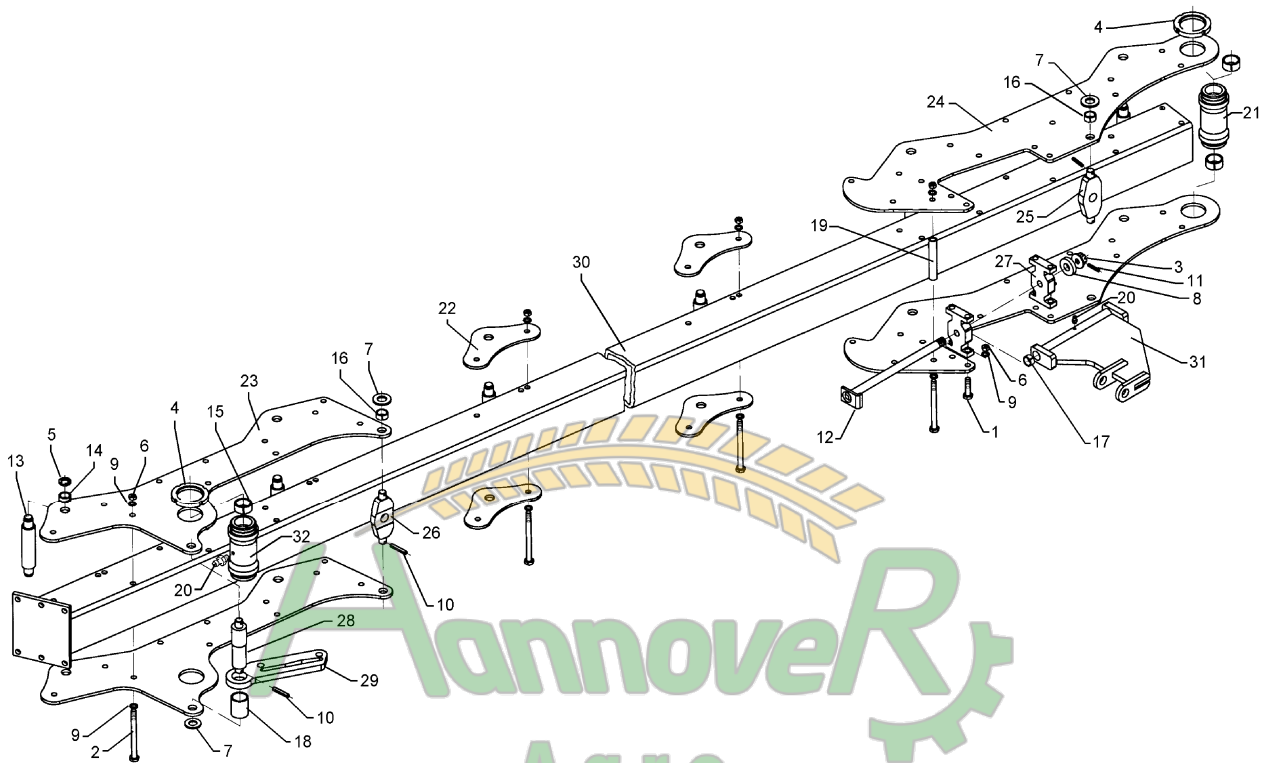

Замовлення запчастин

11.03

Pos.	Art.-Nr.	Stk.	Artikeltext / Description	Abmessung	
1	301 4235	8	Sechskantschraube spz.	Bolt	M20x1,5x55-10.9
2	301 4545	30	Sechskantschraube spezial	Bolt	M20x1,5x230ls204xb23-10.9
3	303 0142	1	Kronenmutter	Castle nut	DIN937-M30x1,5
4	303 0375	4	Nutmutter	Grooved nut	M95x2-KM19 42CrMo4V
5	303 0338	14	Nutmutter	Grooved nut	M30x1,5
6	303 0977	38	Sechskantmutter	Nut	M20x1,5 DIN934-10
7	305 6283	6	Scheibe	Washer	B28 DIN125
8	305 7769	1	Scheibe	Washer	D70/30,25x15
9	305 9888	76	Federring	Spring ring	20 DIN127-A
10	309 6072	6	Spannhülse	Expansion bush	8x40-DIN1481 Zn
11	311 7648	1	Splint	Peg	6,3x50 DIN94-St Zn
12	313 3053	1	Achse mit Verdrehsicherung	Axle with stop	LB D30/46x500/528
13	313 5555	7	Stehbolzen	Pin	D50/180x264 D35/M30x1,5 VT10
14	317 2000	14	Buchse	Bush	D45/D35x21
15	317 2035	4	Einspannbuchse mit Preßsitz	Expansion bush	EG60/65x35
16	317 3348	6	Einspannbuchse	Expansion bush	EG28/32x12-DIN1498
17	317 3417	2	Einspannbuchse mit Preßsitz	Expansion bush	EG30/38x25
18	317 6375	1	Rohr	Tube	D 63,5x5x76
19	317 6671	1	Rohr	Tube	D30x4,5x178
20	323 6348	2	Schmiernippel	Grease nipple	AM10x1 DIN71412
21	402 1286	1	Lagerrohr	Bearing tube	D60/M95/113x240/179-E8
22	402 2941	6	Lagerplatte	Bearing plate	D35 VO-8/9
23	405 1260	2	Lagerplatte	Bearing plate	D95/35 12x579x1485
24	405 1261	2	Lagerplatte	Bearing plate	D95/35 12x490x1690
25	405 1303	1	Kreuzgelenk	Cross union	87x30x237 D35
26	405 1304	1	Kreuzgelenk	Cross union	87x30/25x237 D35

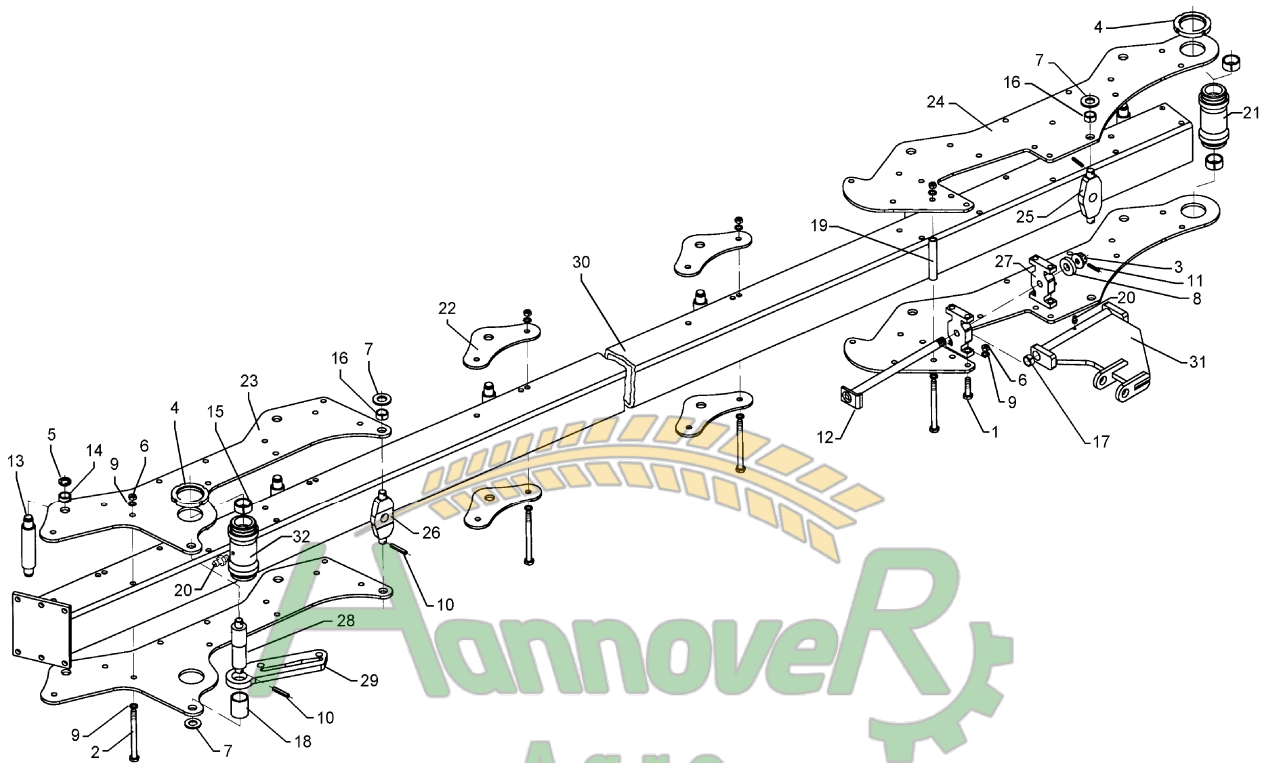

Замовлення запчастин

11.03

Pos.	Art.-Nr.	Stk.	Artikeltext / Description	Abmessung	
27	405 1306	2	Halter Zuggelenk	Holder	179x110x35 D35 VT10
28	405 1307	1	Achse	Axle	D51/28x179 VT10
29	405 1308	1	Schwinge	Rocker arm	25x100x350 VT10
30	405 8011	1	Grundrahmen, vorne	Basis frame, front	Vari-Titan 10 7-100
31	405 8075	1	Zuggelenk	Draw joint	D35x409-D35x101 VT10
32	402 1287	1	Lagerrohr	Bearing tube	D60/M95/113x240/179-E8S

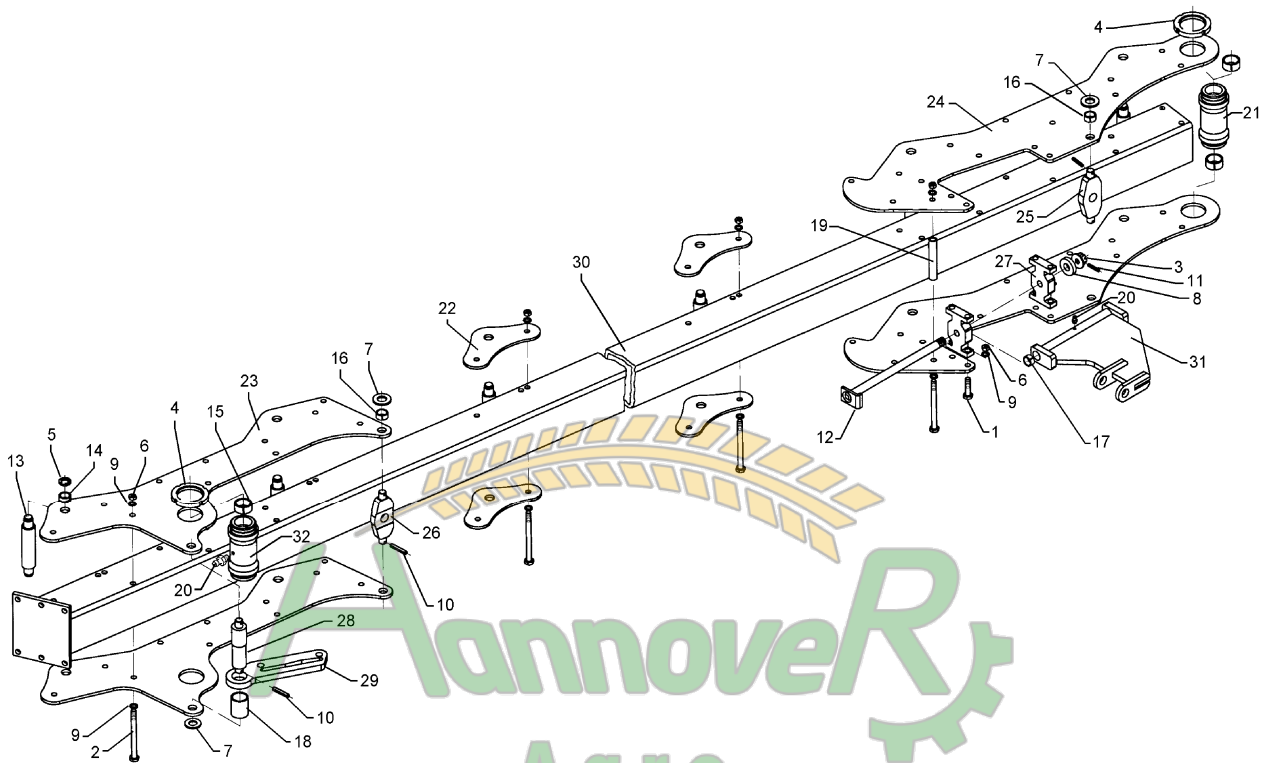

Замовлення запчастин

11.03

Pos.	Art.-Nr.	Stk.	Artikeltext / Description	Abmessung	
1	301 4235	8	Sechskantschraube spz.	Bolt	M20x1,5x55-10.9
2	301 4545	32	Sechskantschraube spezial	Bolt	M20x1,5x230ls204xb23-10.9
3	303 0142	1	Kronenmutter	Castle nut	DIN937-M30x1,5
4	303 0375	4	Nutmutter	Grooved nut	M95x2-KM19 42CrMo4V
5	303 0338	16	Nutmutter	Grooved nut	M30x1,5
6	303 0977	40	Sechskantmutter	Nut	M20x1,5 DIN934-10
7	305 6283	6	Scheibe	Washer	B28 DIN125
8	305 7769	1	Scheibe	Washer	D70/30,25x15
9	305 9888	80	Federring	Spring ring	20 DIN127-A
10	309 6072	6	Spannhülse	Expansion bush	8x40-DIN1481 Zn
11	311 7648	1	Splint	Peg	6,3x50 DIN94-St Zn
12	313 3053	1	Achse mit Verdrehsicherung	Axle with stop	LB D30/46x500/528
13	313 5555	8	Stehbolzen	Pin	D50/180x264 D35/M30x1,5 VT10
14	317 2000	16	Buchse	Bush	D45/D35x21
15	317 2035	4	Einspannbuchse mit Preßsitz	Expansion bush	EG60/65x35
16	317 3348	6	Einspannbuchse	Expansion bush	EG28/32x12-DIN1498
17	317 3417	2	Einspannbuchse mit Preßsitz	Expansion bush	EG30/38x25
18	317 6375	1	Rohr	Tube	D 63,5x5x76
19	317 6671	1	Rohr	Tube	D30x4,5x178
20	323 6348	2	Schmiernippel	Grease nipple	AM10x1 DIN71412
21	402 1286	1	Lagerrohr	Bearing tube	D60/M95/113x240/179-E8
22	402 2941	8	Lagerplatte	Bearing plate	D35 VO-8/9
23	405 1260	2	Lagerplatte	Bearing plate	D95/35 12x579x1485
24	405 1261	2	Lagerplatte	Bearing plate	D95/35 12x490x1690
25	405 1303	1	Kreuzgelenk	Cross union	87x30x237 D35
26	405 1304	1	Kreuzgelenk	Cross union	87x30/25x237 D35

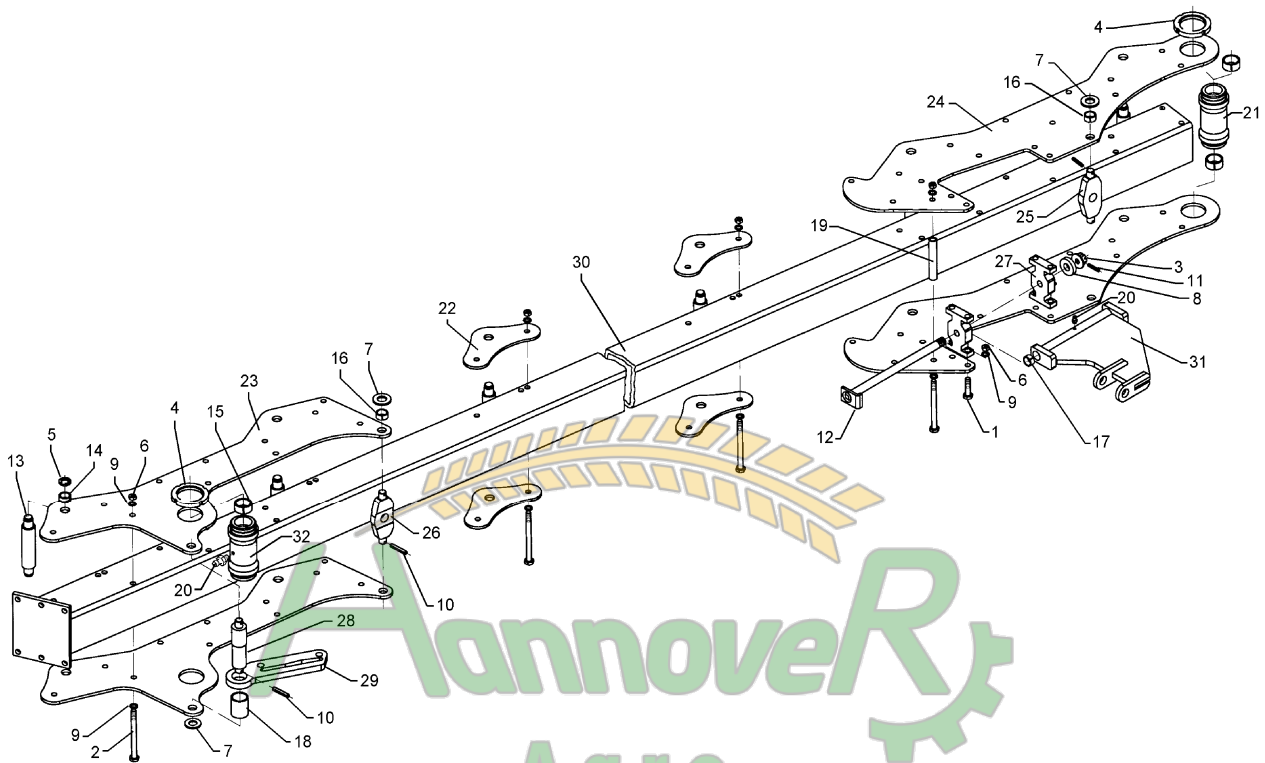

Замовлення запчастин

11.03

Pos.	Art.-Nr.	Stk.	Artikeltext / Description	Abmessung	
27	405 1306	2	Halter Zuggelenk	Holder	179x110x35 D35 VT10
28	405 1307	1	Achse	Axle	D51/28x179 VT10
29	405 1308	1	Schwinge	Rocker arm	25x100x350 VT10
30	405 8012	1	Grundrahmen, vorne	Basis frame, front	Vari-Titan 10 8-100
31	405 8075	1	Zuggelenk	Draw joint	D35x409-D35x101 VT10
32	402 1287	1	Lagerrohr	Bearing tube	D60/M95/113x240/179-E8S

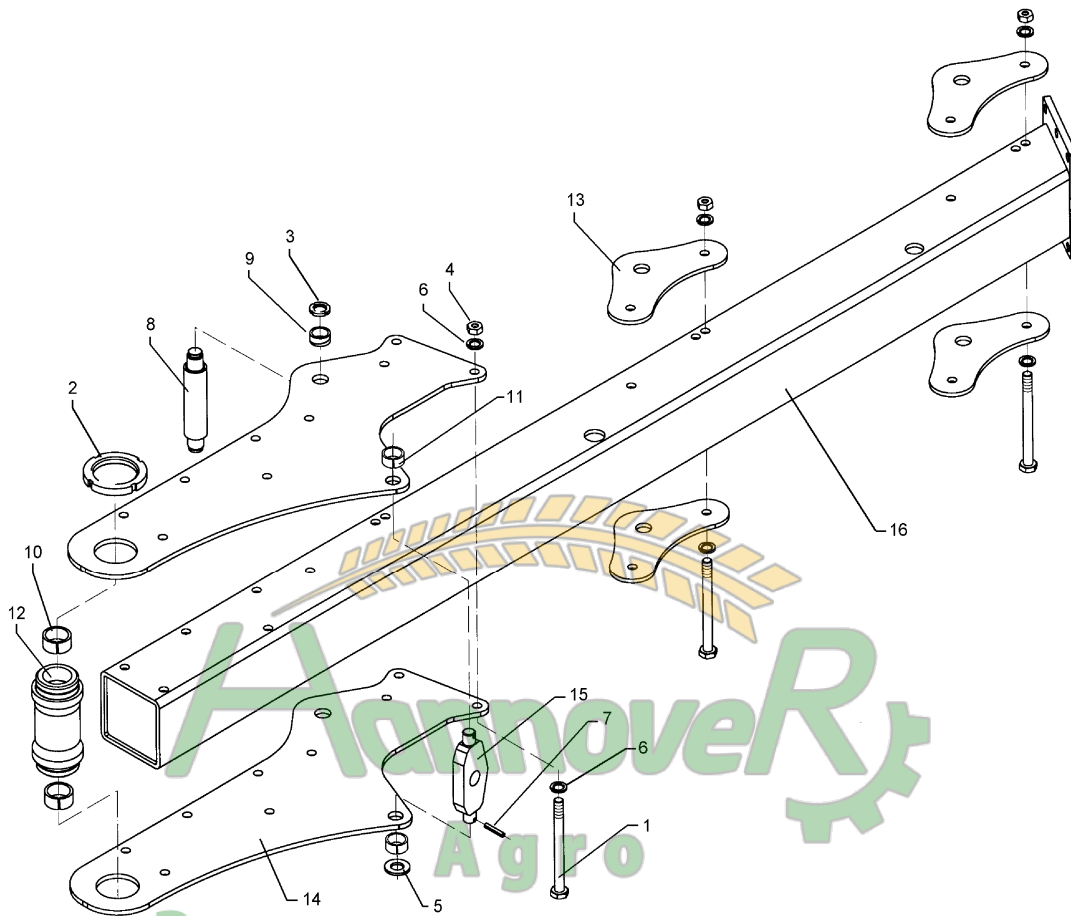

Замовлення запчастин

(050) 407 68 47
(050) 407 68 45

11.03

Pos.	Art.-Nr.	Stk.	Artikeltext / Description	Abmessung	
1	301 4545	13	Sechskantschraube spezial	Bolt	M20x1,5x230ls204xb23-10.9
2	303 0375	2	Nutmutter	Grooved nut	M95x2-KM19 42CrMo4V
3	303 0338	6	Nutmutter	Grooved nut	M30x1,5
4	303 0977	20	Sechskantmutter	Nut	M20x1,5 DIN934-10
5	305 6283	2	Scheibe	Washer	B28 DIN125
6	305 9888	40	Federring	Spring ring	20 DIN127-A
7	309 6072	2	Spannhülse	Expansion bush	8x40-DIN1481 Zn
8	313 5555	3	Stehbolzen	Pin	D50/180x264 D35/M30x1,5 VT10
9	317 2000	6	Buchse	Bush	D45/D35x21
10	317 2035	2	Einspannbuchse mit Preßsitz	Expansion bush	EG60/65x35
11	317 3348	2	Einspannbuchse	Expansion bush	EG28/32x12-DIN1498
12	402 1286	1	Lagerrohr	Bearing tube	D60/M95/113x240/179-E8
13	402 2941	4	Lagerplatte	Bearing plate	D35 VO-8/9
14	405 1262	2	Lagerplatte	Bearing plate	D95/35 12x474x1160
15	405 1303	1	Kreuzgelenk	Cross union	87x30x237 D35
16	405 8015	1	Grundrahmen hinten	Basic frame, rear	Vari-Titan 10 3-100

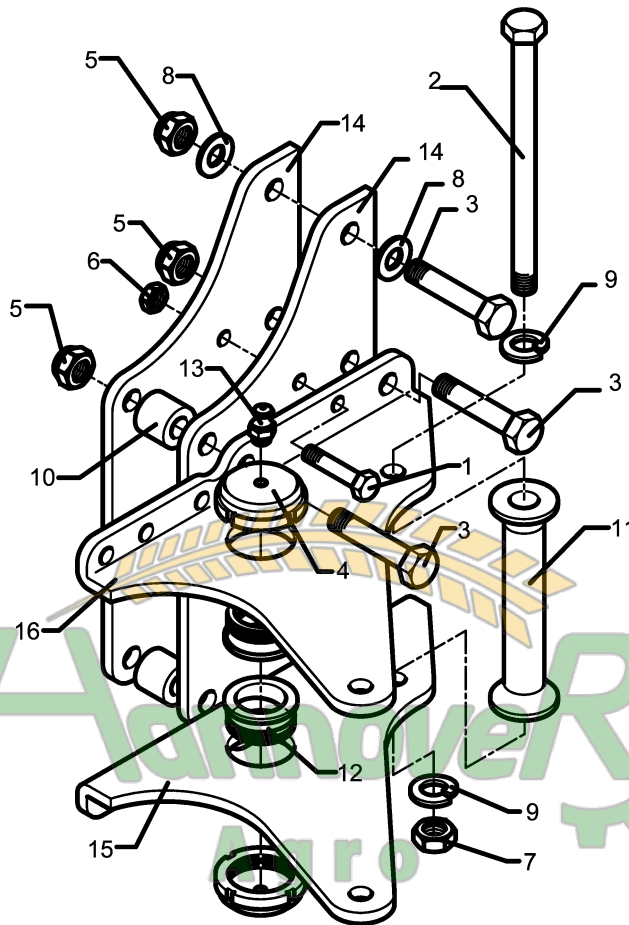

Замовлення запчастин

(050) 407 68 47

(050) 407 68 45

11.03

Pos.	Art.-Nr.	Stk.	Artikeltext / Description	Abmessung
1	301 3607	2	Sechskantschraube spz.	Bolt M14x85-10.9
2	301 4547	2	Sechskantschraube spezial	Bolt M20x1,5x267ls241xb23-10.9
3	301 4408	6	Sechskantschraube DIN931-A	Bolt M20x100ls70xb25-10.9
4	303 0349	2	Nutmutter	Grooved nut M60x2 M10x1 D80x24
5	303 0936	6	Sicherungsmutter	Selflocking nut DIN985-NM20-8 Zn
6	303 0974	2	Sechskantmutter	Nut M14 DIN934-8
7	303 0977	2	Sechskantmutter	Nut M20x1,5 DIN934-10
8	305 6164	2	Scheibe	Washer D35/20,5x5
9	305 9888	4	Federring	Spring ring 20 DIN127-A
10	317 6947	4	Buchse	Bush 40/20x35,5
11	317 7520	1	Röhrchen	Tube D40/20x214
12	317 9376	2	Bundbuchse	Flange bushing D65/60/45x30 M60x2
13	323 6348	2	Schmiernippel	Grease nipple AM10x1 DIN71412
14	402 2574	2	Halmplatte	Stalk plate 12x235x620 VT10
15	402 2700	1	Verstellwinkel	Adjusting bracket 12x332x410 VT10-RE
16	402 2701	1	Verstellwinkel	Adjusting bracket 12x332x410 VT10-LI

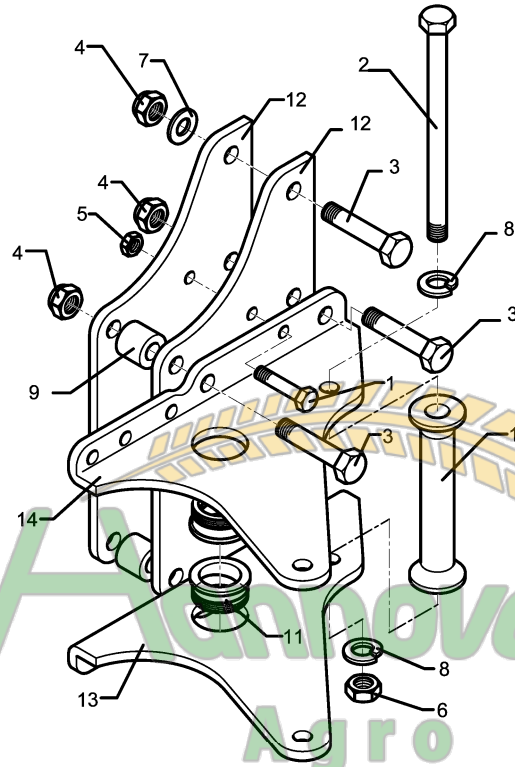

Замовлення запчастин

11.03

Pos.	Art.-Nr.	Stk.	Artikeltext / Description	Abmessung	
1	301 3607	2	Sechskantschraube spz.	Bolt	M14x85-10.9
2	301 4547	1	Sechskantschraube spezial	Bolt	M20x1,5x267ls241xb23-10.9
3	301 4408	6	Sechskantschraube DIN931-A	Bolt	M20x100ls70xb25-10.9
4	303 0936	6	Sicherungsmutter	Selflocking nut	DIN985-NM20-8 Zn
5	303 0974	2	Sechskantmutter	Nut	M14 DIN934-8
6	303 0977	1	Sechskantmutter	Nut	M20x1,5 DIN934-10
7	305 6164	2	Scheibe	Washer	D35/20,5x5
8	305 9888	2	Federring	Spring ring	20 DIN127-A
9	317 6947	4	Buchse	Bush	40/20x35,5
10	317 7520	1	Röhrchen	Tube	D40/20x214
11	317 9376	2	Bundbuchse	Flange bushing	D65/60/45x30 M60x2
12	402 2574	2	Halmpalte	Stalk plate	12x235x620 VT10
13	402 2700	1	Verstellwinkel	Adjusting bracket	12x332x410 VT10-RE
14	402 2701	1	Verstellwinkel	Adjusting bracket	12x332x410 VT10-LI

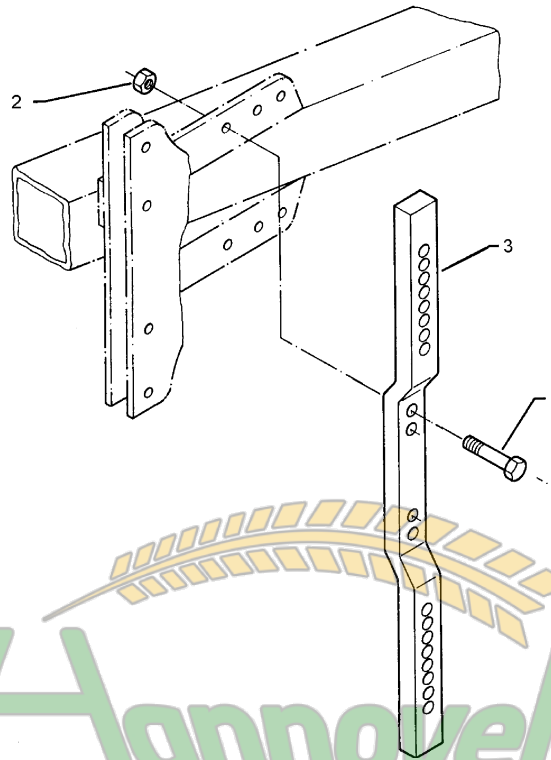

Замовлення запчастин

11.03

Pos.	Art.-Nr.	Stk.	Artikeltext / Description	Abmessung
1	301 3779	2	Sechskantschraube spz.	Bolt
2	303 0935	2	Sicherungsmutter	Selflocking nut
3	463 8642	1	Düngereinlegerhalm	Skim stalk
				M16x60-10.9 DIN985-NM16-8 Zn 50x30x1124-260

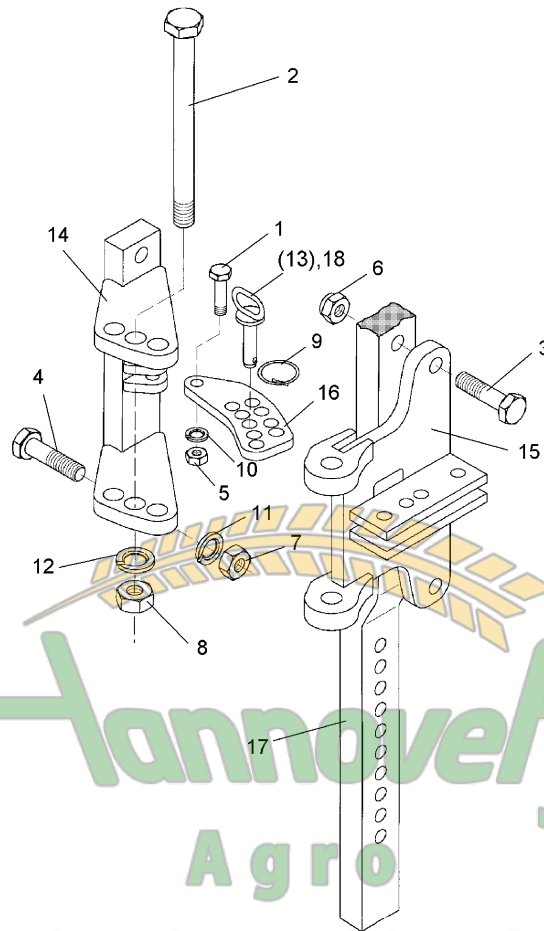

Hannover
 Agro
 Zamovlennia zapchastin
 (050) 407 68 47
 (050) 407 68 45

11.03

Pos.	Art.-Nr.	Stk.	Artikeltext / Description	Abmessung	
1	301 3366	1	Sechskantschraube spz.	Bolt	M12x45-8.8
2	301 4546	1	Sechskantschraube spezial	Bolt	M20x1,5x240ls214xb23-10.9
3	301 3867	2	Sechskantschraube DIN931-A	Bolt	M16x65-8.8
4	301 5385	2	Sechskantschraube spz.	Bolt	M16x55-10.9
5	303 0972	1	Sechskantmutter	Nut	M12 DIN934-8
6	303 0935	2	Sicherungsmutter	Selflocking nut	DIN985-NM16-8 Zn
7	303 0976	2	Sechskantmutter	Nut	M16 DIN934-8
8	303 0977	1	Sechskantmutter	Nut	M20x1,5 DIN934-10
9	305 8551	1	Federsicherung	Securing clip	41x3
10	305 9885	1	Federring	Spring ring	12 DIN127
11	305 9887	2	Federring	Spring ring	16 DIN127
12	305 9888	1	Federring	Spring ring	20 DIN127-A
13	313 8159	1	Bolzen mit Griff	Pin with grip	GB D14x55/69 Zn
14	457 7207	1	Konsole	Bracket	DE 260/179 D16 E8+9
15	457 7208	1	Schwenkkonsole	Swivel bracket	DE 260/178 D16,5 E8+9
16	457 7204	1	Lasche	Lashing	50x10x142 9xD14,25+1xD12
17	463 8642	1	Düngereinlegerhalm	Skim stalk	50x30x1124-260

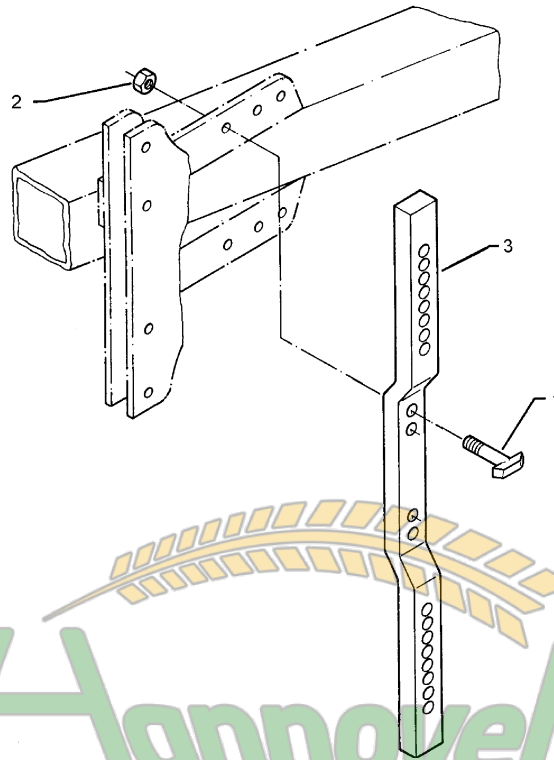

Замовлення запчастин

(050) 407 68 47
(050) 407 68 45

11.03

Pos.	Art.-Nr.	Stk.	Artikeltext / Description	Abmessung
1	301 9870	2	Hammerschraube	T-bolt
2	303 0935	2	Sicherungsmutter	Selflocking nut
3	463 8642	1	Düngereinlegerhalm	Skim stalk
				M16x60 DIN985-NM16-8 Zn 50x30x1124-260

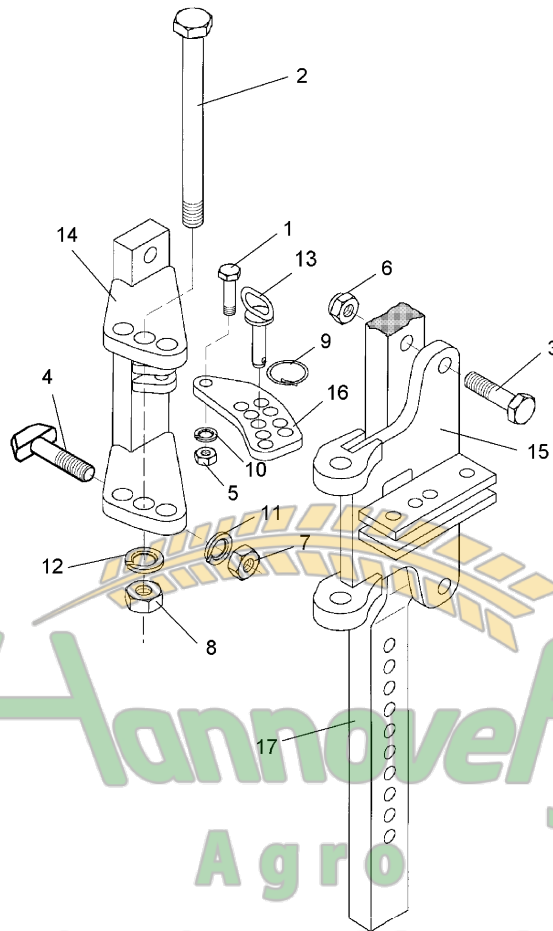

Hannover
 Agro
 Zamovlenia zapchastin
 (050) 407 68 47
 (050) 407 68 45

11.03

Pos.	Art.-Nr.	Stk.	Artikeltext / Description	Abmessung	
1	301 3366	1	Sechskantschraube spz.	Bolt	M12x45-8.8
2	301 4546	1	Sechskantschraube spezial	Bolt	M20x1,5x240ls214xb23-10.9
3	301 3867	2	Sechskantschraube DIN931-A	Bolt	M16x65-8.8
4	301 9870	2	Hammerschraube	T-bolt	M16x60
5	303 0972	1	Sechskantmutter	Nut	M12 DIN934-8
6	303 0935	2	Sicherungsmutter	Selflocking nut	DIN985-NM16-8 Zn
7	303 0976	2	Sechskantmutter	Nut	M16 DIN934-8
8	303 0977	1	Sechskantmutter	Nut	M20x1,5 DIN934-10
9	305 8551	1	Federsicherung	Securing clip	41x3
10	305 9885	1	Federring	Spring ring	12 DIN127
11	305 9887	2	Federring	Spring ring	16 DIN127
12	305 9888	1	Federring	Spring ring	20 DIN127-A
13	313 8159	1	Bolzen mit Griff	Pin with grip	GB D14x55/69 Zn
14	457 7207	1	Konsole	Bracket	DE 260/179 D16 E8+9
15	457 7208	1	Schwenkkonsole	Swivel bracket	DE 260/178 D16,5 E8+9
16	457 7204	1	Lasche	Lashing	50x10x142 9xD14,25+1xD12
17	463 8642	1	Düngereinlegerhalm	Skim stalk	50x30x1124-260

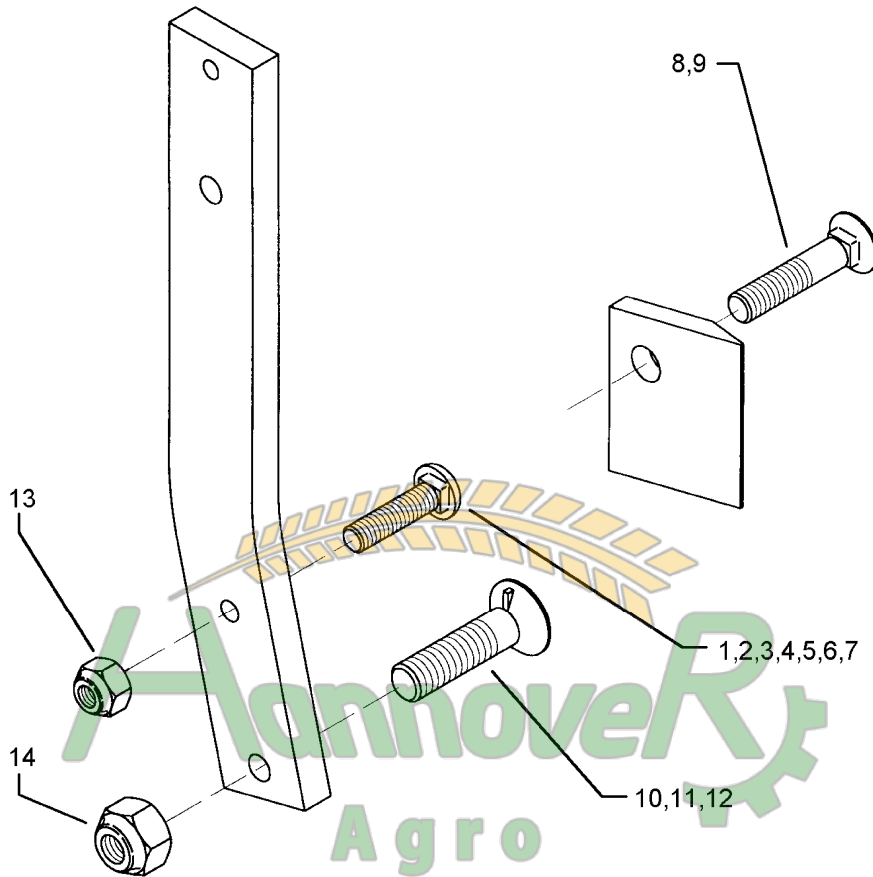

Замовлення запчастин

(050) 407 68 47
(050) 407 68 45

11.03

Pos.	Art.-Nr.	Stk.	Artikeltext / Description	Abmessung	
1	301 2211	1	Flachrundschaube LWN9130130	Bolt, cup square head	M16x55-10.9
2	301 2227	1	Flachrundschaube LWN9130130	Bolt, cup square head	M16x60-10.9
3	301 2242	1	Flachrundschaube LWN9130130	Bolt, cup square head	M16x65-10.9
4	301 2261	1	Flachrundschaube LWN9130130	Bolt, cup square head	M16x70-10.9
5	301 2279	1	Flachrundschaube LWN9130130	Bolt, cup square head	M16x75-10.9
6	301 2292	1	Flachrundschaube LWN9130130	Bolt, cup square head	M16x80-10.9
7	301 2312	1	Flachrundschaube LWN9130130	Bolt, cup square head	M16x100-10.9
8	301 5740	1	Senkschraube	Countersunk bolt	M16x80-10.9
9	301 5741	1	Senkschraube	Countersunk bolt	M16x105-10.9
10	301 5747	1	Senkschraube	Countersunk bolt	M20x70x8,5-12.9
11	301 5750	1	Senkschraube	Countersunk bolt	M20x80x8,5-12.9
12	301 5753	1	Senkschraube	Countersunk bolt	M20x100x8,5-12.9
13	303 0935	1	Sicherungsmutter	Selflocking nut	DIN985-NM16-8 Zn
14	303 0936	1	Sicherungsmutter	Selflocking nut	DIN985-NM20-8 Zn

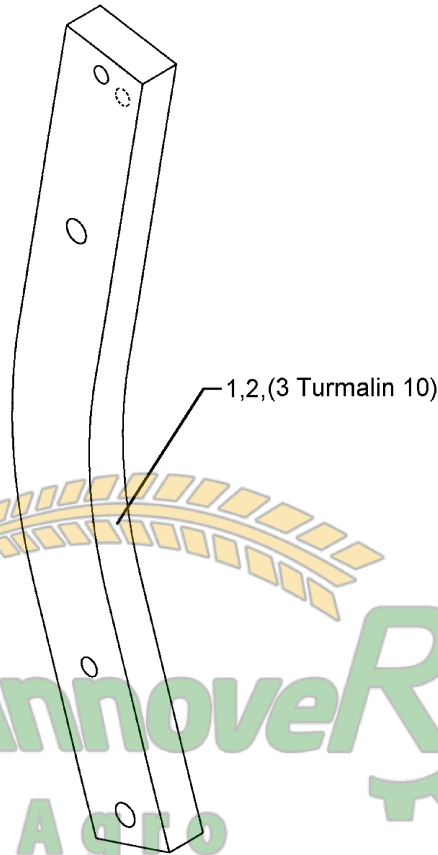

Замовлення запчастин

11.03

(050) 407-68-47
(050) 407-68-45

Pos.	Art.-Nr.	Stk.	Artikeltext / Description	Abmessung	
1	464 4000	1	Körperhalm	Leg	35-750 80x35x656-2xD14
2	464 4020	1	Körperhalm	Leg	35-800 80x35x712,5-1xD14
3	464 4991	1	Körperhalm	Leg	80x35x707-R800

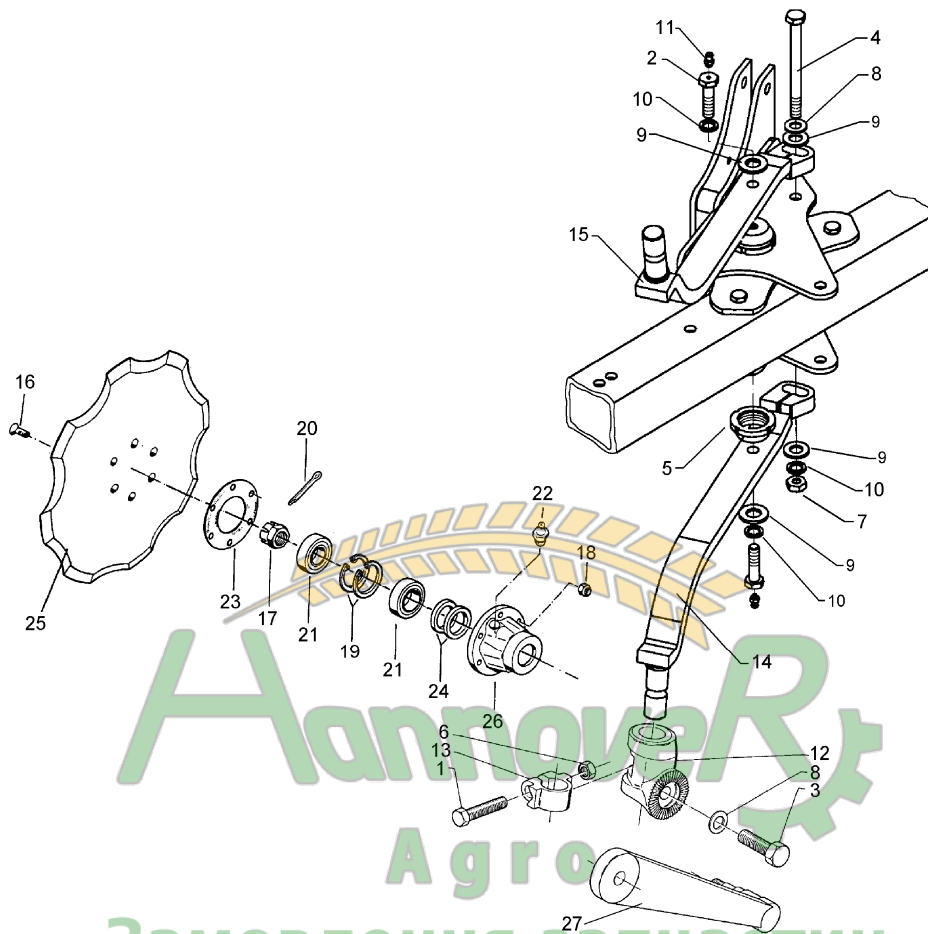

11.03

Pos.	Art.-Nr.	Stk.	Artikeltext / Description	Abmessung	
1	301 3867	2	Sechskantschraube DIN931-A	Bolt	M16x65-8.8
2	301 4237	2	Sechskantschraube spz.	Bolt	M20x1,5x50/M10x1
3	301 4269	2	Sechskantschraube DIN933	Screw	M20x60-8.8
4	301 4585	1	Sechskantschraube DIN931-A	Bolt	M20x330-8.8
5	303 0350	2	Nutmutter	Grooved nut	M60x2 M20x1,5 D80x30
6	303 0976	2	Sechskantmutter	Nut	M16 DIN934-8
7	303 0978	2	Sechskantmutter	Nut	M20 DIN934-8
8	305 6164	4	Scheibe	Washer	D35/20,5x5
9	305 6268	4	Scheibe	Washer	D20,5/50x8 Zn
10	305 9888	3	Federring	Spring ring	20 DIN127-A
11	323 6348	2	Schmiernippel	Grease nipple	AM10x1 DIN71412
12	457 9146	2	Zahnkonsole	Hirth-type bracket	D70/38 Z40
13	457 9870	2	Sperrstück	Stop	D38x30
14	463 8684	1	Sechhalm	Disc stalk	60x25x630 RE Vari-Opal
15	463 8685	1	Sechhalm	Disc stalk	60x25x630 LI Vari-Opal
16	301 6123	12	Senkschraube DIN7991-A	Countersunk bolt	M10x30-10.9
17	303 0193	2	Kronenmutter	Castle nut	DIN937-M24x1,5-22H
18	303 0933	12	Sicherungsmutter	Selflocking nut	DIN985-NM10-8 Zn
19	305 8924	4	Sicherungsring	Securing ring	62x2 DIN472
20	311 7613	2	Splint	Peg	3,2x40 DIN94-St Zn
21	319 9116	4	Kegelrollenlager	Bearing	30206.
22	323 6345	2	Schmiernippel	Grease nipple	LAM 6 DIN71412
23	323 7641	2	Dichtung	Seal	D120/65x1,6
24	323 8032	4	Wellendichtring	Oil seal	40x55x7 BA
25	349 0042	2	Sechscheibe	Disc	D500/100x5-Z
26	447 8882	2	Nabe	Hub	668 A

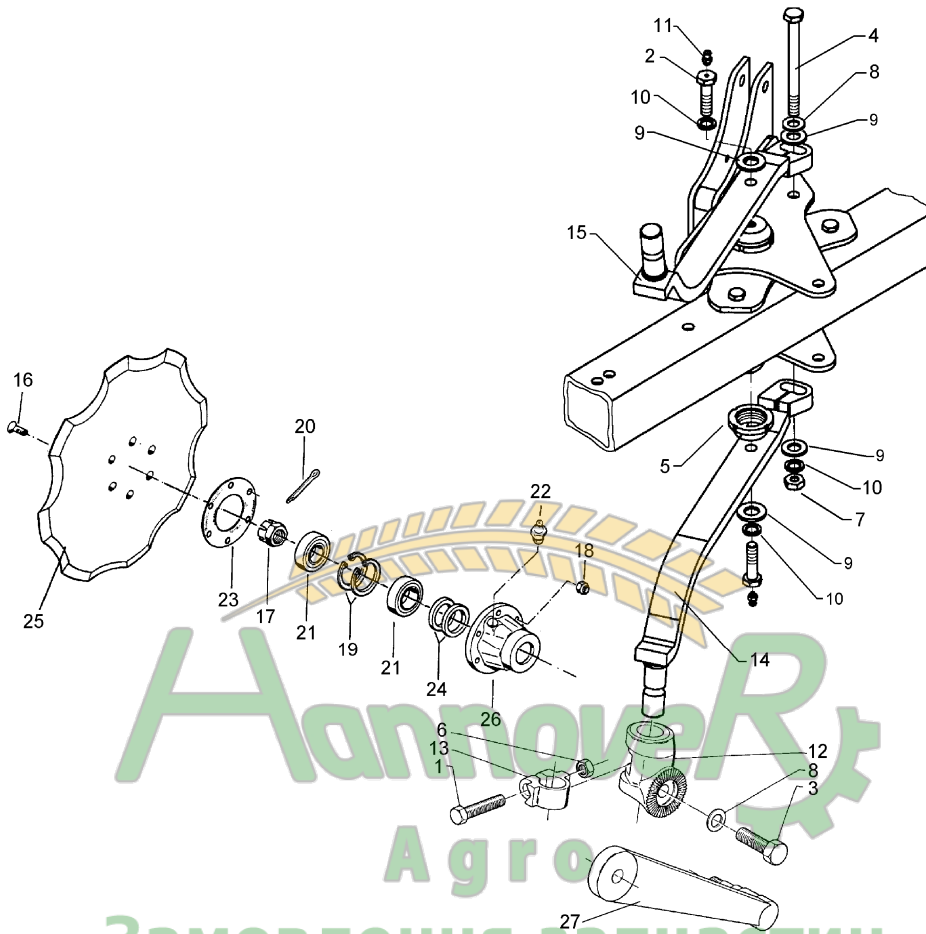

Агротех
 Агро
 Замоклення запчастин
 (050) 407 68 47
 (050) 407 68 45

11.03

Pos.	Art.-Nr.	Stk.	Artikeltext / Description	Abmessung
27	457 9328	2	Secharm Swinging arm	D77x250 Z40

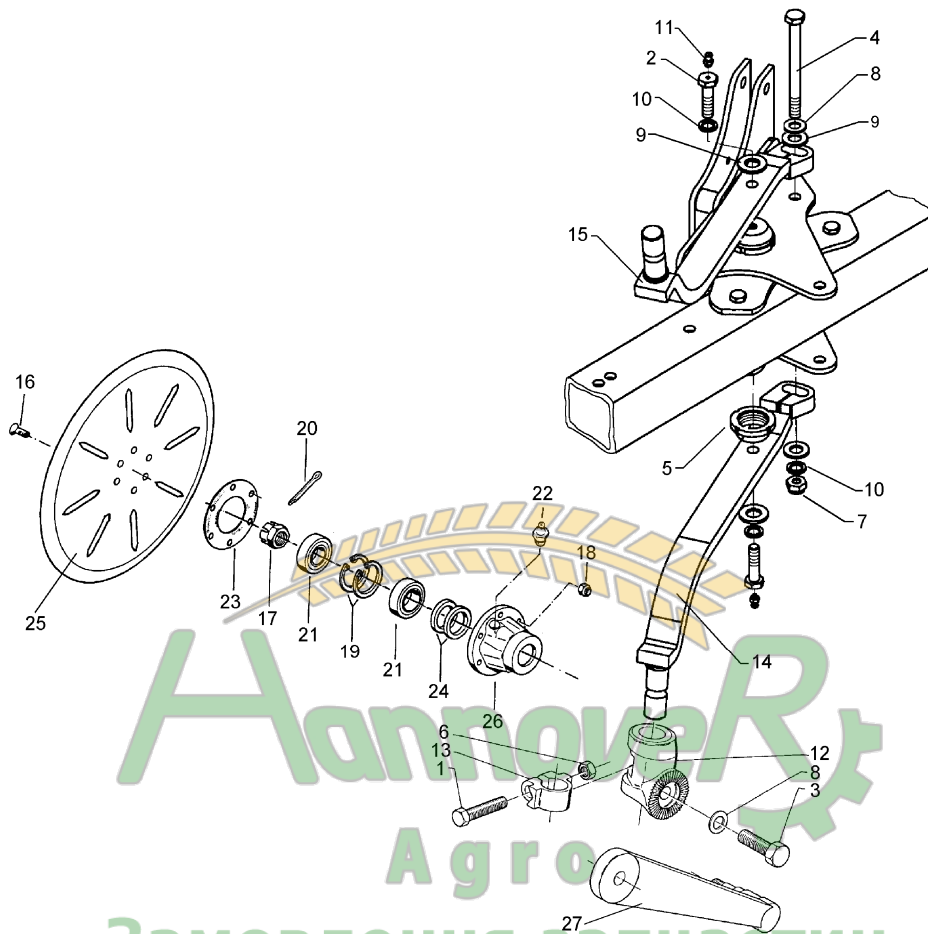

Замовлення запчастин

11.03

Pos.	Art.-Nr.	Stk.	Artikeltext / Description	Abmessung	
1	301 3867	2	Sechskantschraube DIN931-A	Bolt	M16x65-8.8
2	301 4237	2	Sechskantschraube spz.	Bolt	M20x1,5x50/M10x1
3	301 4269	2	Sechskantschraube DIN933	Screw	M20x60-8.8
4	301 4585	1	Sechskantschraube DIN931-A	Bolt	M20x330-8.8
5	303 0350	2	Nutmutter	Grooved nut	M60x2 M20x1,5 D80x30
6	303 0976	2	Sechskantmutter	Nut	M16 DIN934-8
7	303 0978	2	Sechskantmutter	Nut	M20 DIN934-8
8	305 6164	4	Scheibe	Washer	D35/20,5x5
9	305 6268	4	Scheibe	Washer	D20,5/50x8 Zn
10	305 9888	3	Federring	Spring ring	20 DIN127-A
11	323 6348	2	Schmiernippel	Grease nipple	AM10x1 DIN71412
12	457 9146	2	Zahnkonsole	Hirth-type bracket	D70/38 Z40
13	457 9870	2	Sperrstück	Stop	D38x30
14	463 8684	1	Sechshalm	Disc stalk	60x25x630 RE Vari-Opal
15	463 8685	1	Sechshalm	Disc stalk	60x25x630 LI Vari-Opal
16	301 6123	12	Senkschraube DIN7991-A	Countersunk bolt	M10x30-10.9
17	303 0193	2	Kronenmutter	Castle nut	DIN937-M24x1,5-22H
18	303 0933	12	Sicherungsmutter	Selflocking nut	DIN985-NM10-8 Zn
19	305 8924	4	Sicherungsring	Securing ring	62x2 DIN472
20	311 7613	2	Splint	Peg	3,2x40 DIN94-St Zn
21	319 9116	4	Kegelrollenlager	Bearing	30206.
22	323 6345	2	Schmiernippel	Grease nipple	LAM 6 DIN71412
23	323 7641	2	Dichtung	Seal	D120/65x1,6
24	323 8032	4	Wellendichtring	Oil seal	40x55x7 BA
25	349 0029	2	Sechscheibe	Disc	D500/100x5 G
26	447 8882	2	Nabe	Hub	668 A

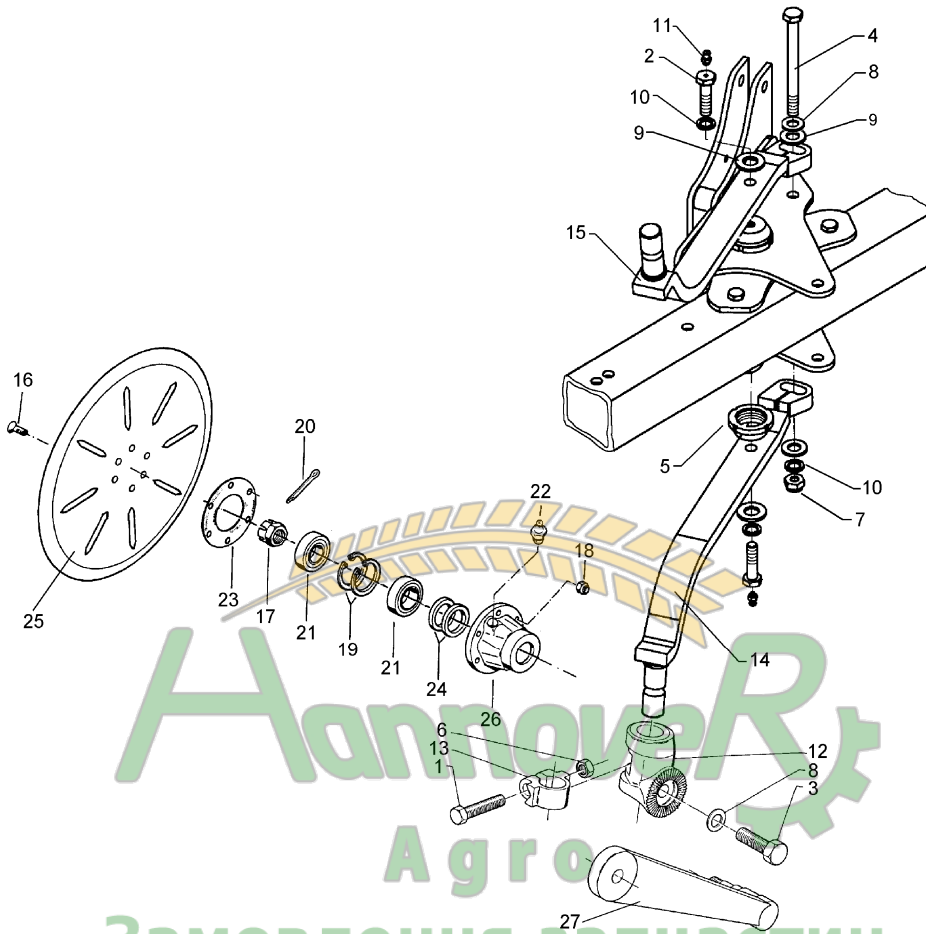

Замовлення запчастин

11.03

Pos.	Art.-Nr.	Stk.	Artikeltext / Description	Abmessung
27	457 9328	2	Secharm Swinging arm	D77x250 Z40

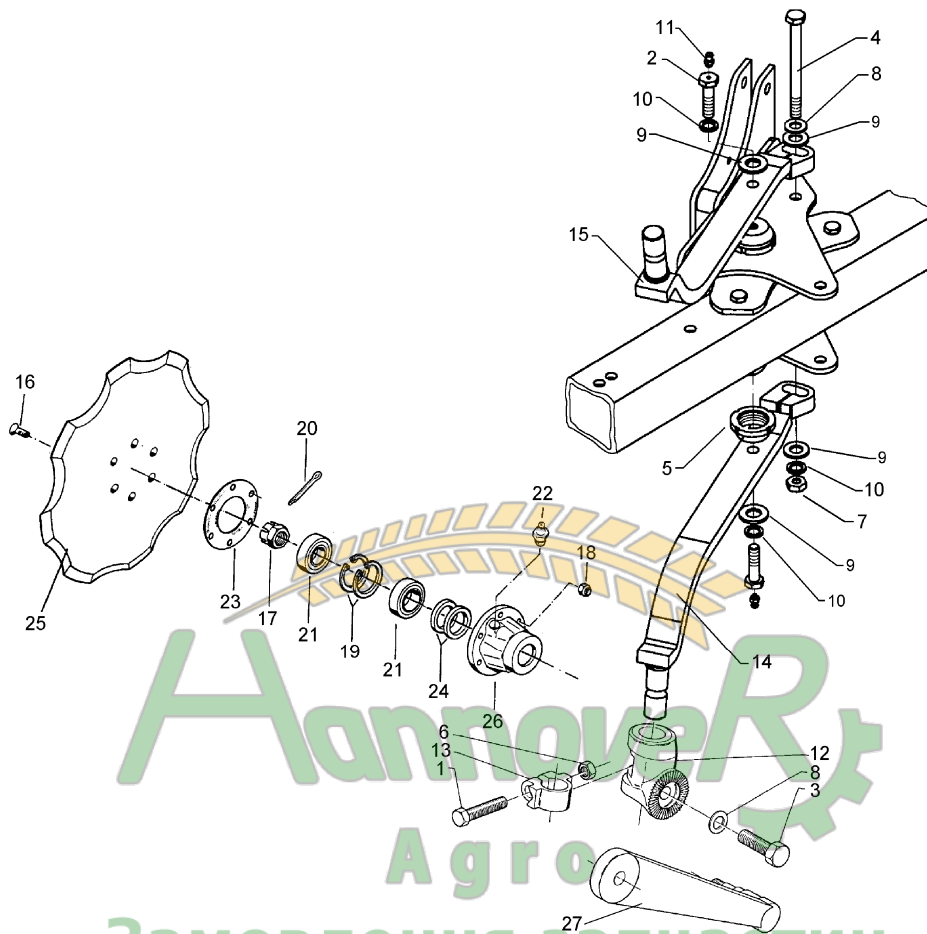

11.03

Pos.	Art.-Nr.	Stk.	Artikeltext / Description	Abmessung	
1	301 3867	2	Sechskantschraube DIN931-A	Bolt	M16x65-8.8
2	301 4237	2	Sechskantschraube spz.	Bolt	M20x1,5x50/M10x1
3	301 4269	2	Sechskantschraube DIN933	Screw	M20x60-8.8
4	301 4585	1	Sechskantschraube DIN931-A	Bolt	M20x330-8.8
5	303 0350	2	Nutmutter	Grooved nut	M60x2 M20x1,5 D80x30
6	303 0976	2	Sechskantmutter	Nut	M16 DIN934-8
7	303 0978	2	Sechskantmutter	Nut	M20 DIN934-8
8	305 6164	4	Scheibe	Washer	D35/20,5x5
9	305 6268	4	Scheibe	Washer	D20,5/50x8 Zn
10	305 9888	3	Federring	Spring ring	20 DIN127-A
11	323 6348	2	Schmiernippel	Grease nipple	AM10x1 DIN71412
12	457 9146	2	Zahnkonsole	Hirth-type bracket	D70/38 Z40
13	457 9870	2	Sperrstück	Stop	D38x30
14	463 8684	1	Sechshalm	Disc stalk	60x25x630 RE Vari-Opal
15	463 8685	1	Sechshalm	Disc stalk	60x25x630 LI Vari-Opal
16	301 6123	12	Senkschraube DIN7991-A	Countersunk bolt	M10x30-10.9
17	303 0193	2	Kronenmutter	Castle nut	DIN937-M24x1,5-22H
18	303 0933	12	Sicherungsmutter	Selflocking nut	DIN985-NM10-8 Zn
19	305 8924	4	Sicherungsring	Securing ring	62x2 DIN472
20	311 7613	2	Splint	Peg	3,2x40 DIN94-St Zn
21	319 9116	4	Kegelrollenlager	Bearing	30206.
22	323 6348	2	Schmiernippel	Grease nipple	AM10x1 DIN71412
23	323 7641	2	Dichtung	Seal	D120/65x1,6
24	323 8032	4	Wellendichtring	Oil seal	40x55x7 BA
25	349 0042	2	Sechscheibe	Disc	D500/100x5-Z
26	447 8882	2	Nabe	Hub	668 A

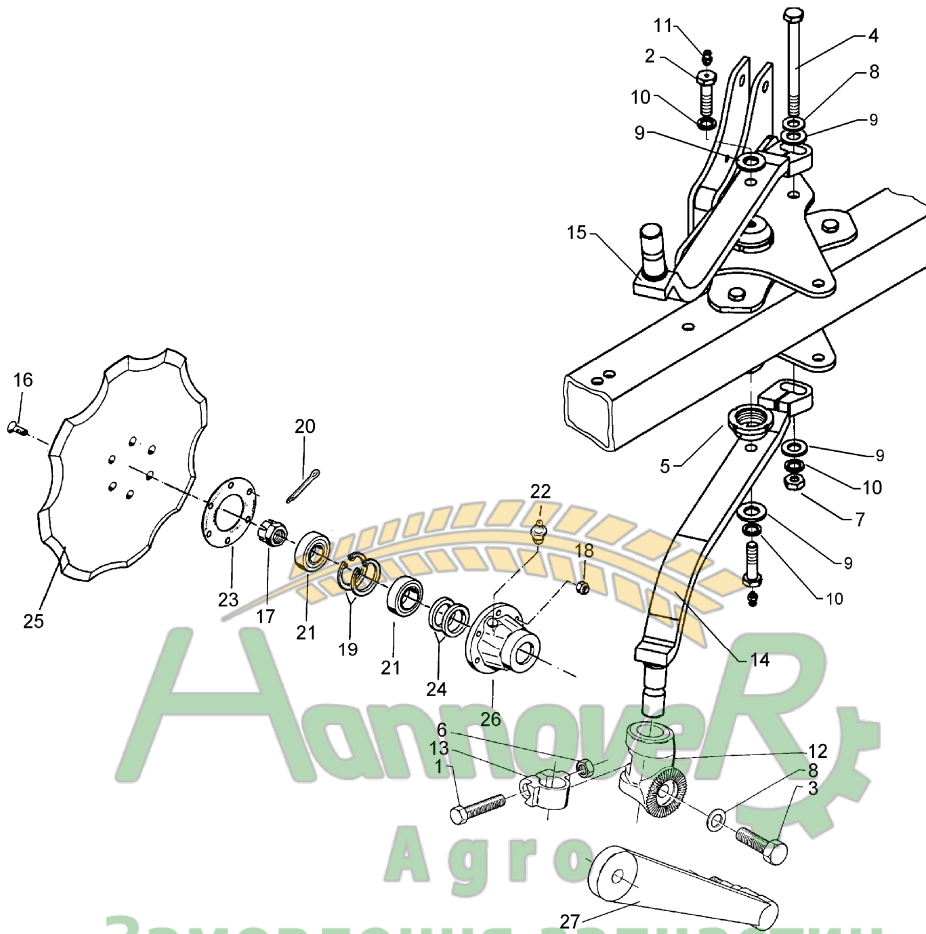

Агротех
 Агро
 Замоклення запчастин
 (050) 407 68 47
 (050) 407 68 45

11.03

Pos.	Art.-Nr.	Stk.	Artikeltext / Description	Abmessung
27	457 9328	2	Secharm Swinging arm	D77x250 Z40

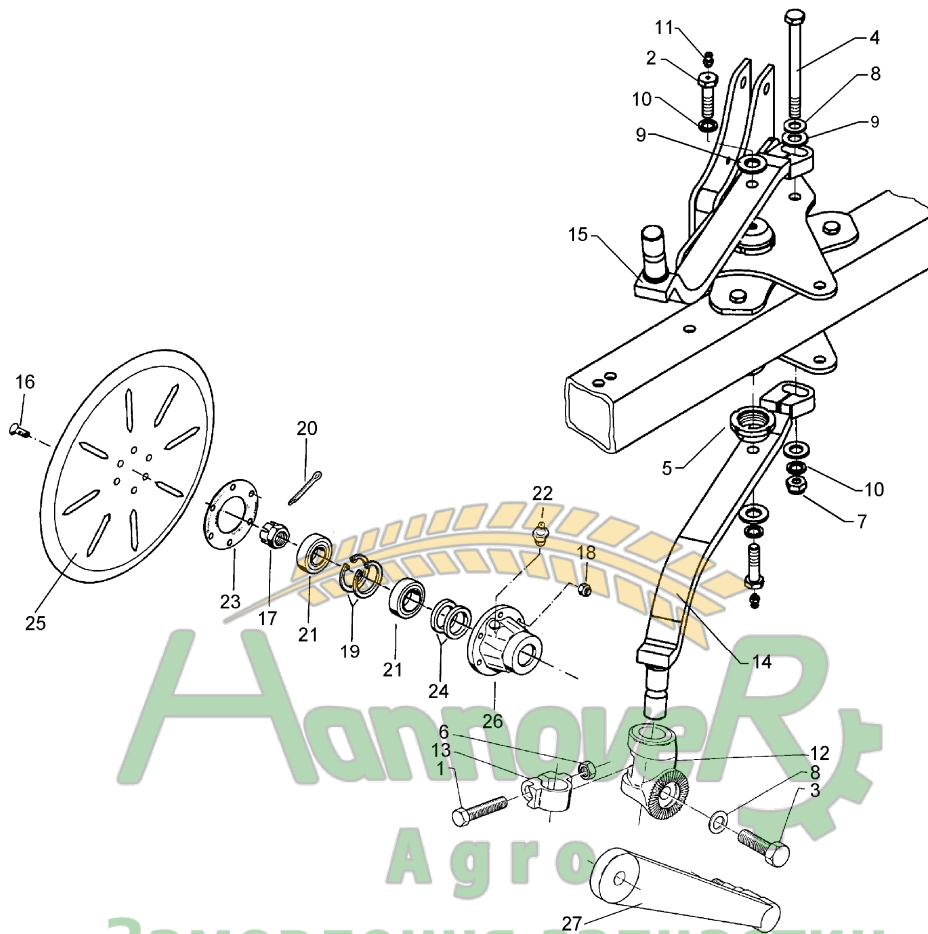

11.03

Pos.	Art.-Nr.	Stk.	Artikeltext / Description	Abmessung	
1	301 3867	2	Sechskantschraube DIN931-A	Bolt	M16x65-8.8
2	301 4237	2	Sechskantschraube spz.	Bolt	M20x1,5x50/M10x1
3	301 4269	2	Sechskantschraube DIN933	Screw	M20x60-8.8
4	301 4585	1	Sechskantschraube DIN931-A	Bolt	M20x330-8.8
5	303 0350	2	Nutmutter	Grooved nut	M60x2 M20x1,5 D80x30
6	303 0976	2	Sechskantmutter	Nut	M16 DIN934-8
7	303 0978	2	Sechskantmutter	Nut	M20 DIN934-8
8	305 6164	4	Scheibe	Washer	D35/20,5x5
9	305 6268	4	Scheibe	Washer	D20,5/50x8 Zn
10	305 9888	3	Federring	Spring ring	20 DIN127-A
11	323 6348	2	Schmiernippel	Grease nipple	AM10x1 DIN71412
12	457 9146	2	Zahnkonsole	Hirth-type bracket	D70/38 Z40
13	457 9870	2	Sperrstück	Stop	D38x30
14	463 8706	1	Maissechalm	Disc stalk	60x25x866-M RE
15	463 8707	1	Maissechalm	Disc stalk	60x25x866-M LI
16	301 6123	12	Senkschraube DIN7991-A	Countersunk bolt	M10x30-10.9
17	303 0193	2	Kronenmutter	Castle nut	DIN937-M24x1,5-22H
18	303 0933	12	Sicherungsmutter	Selflocking nut	DIN985-NM10-8 Zn
19	305 8924	4	Sicherungsring	Securing ring	62x2 DIN472
20	311 7613	2	Splint	Peg	3,2x40 DIN94-St Zn
21	319 9116	4	Kegelrollenlager	Bearing	30206.
22	323 6345	2	Schmiernippel	Grease nipple	LAM 6 DIN71412
23	323 7641	2	Dichtung	Seal	D120/65x1,6
24	323 8032	4	Wellendichtring	Oil seal	40x55x7 BA
25	349 0029	2	Sechscheibe	Disc	D500/100x5 G
26	447 8882	2	Nabe	Hub	668 A

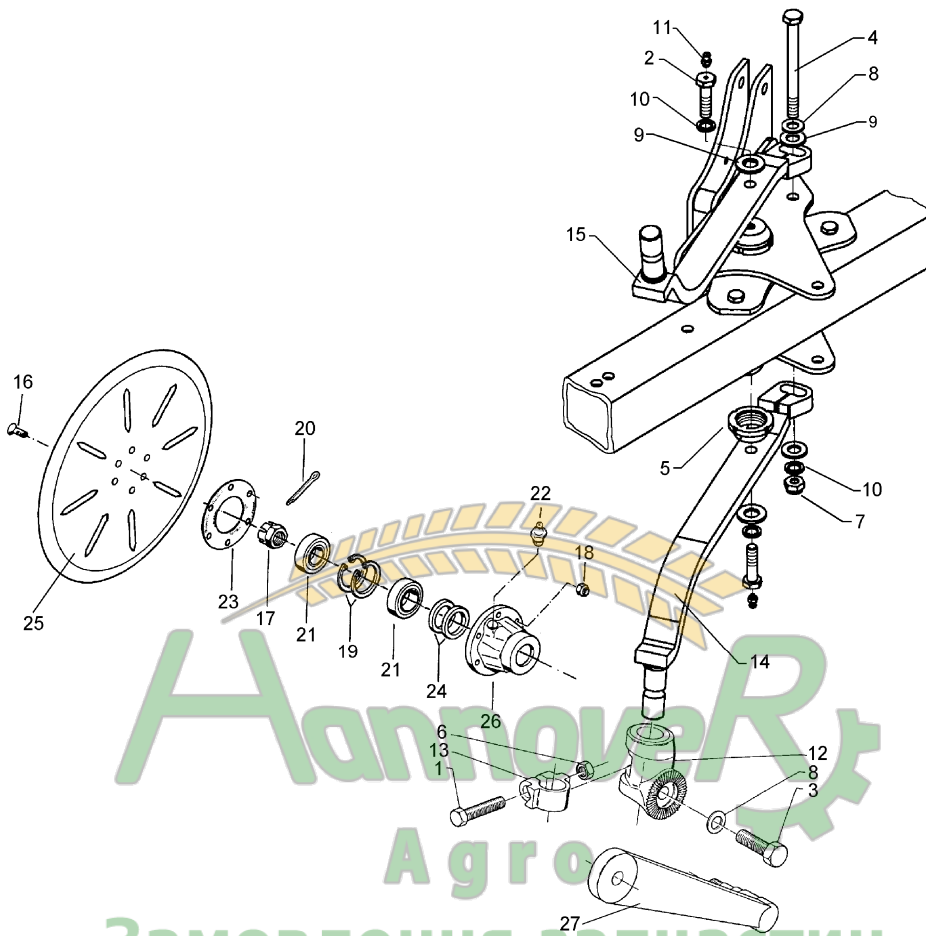

Замовлення запчастин

11.03

Pos.	Art.-Nr.	Stk.	Artikeltext / Description	Abmessung
27	457 9328	2	Secharm Swinging arm	D77x250 Z40

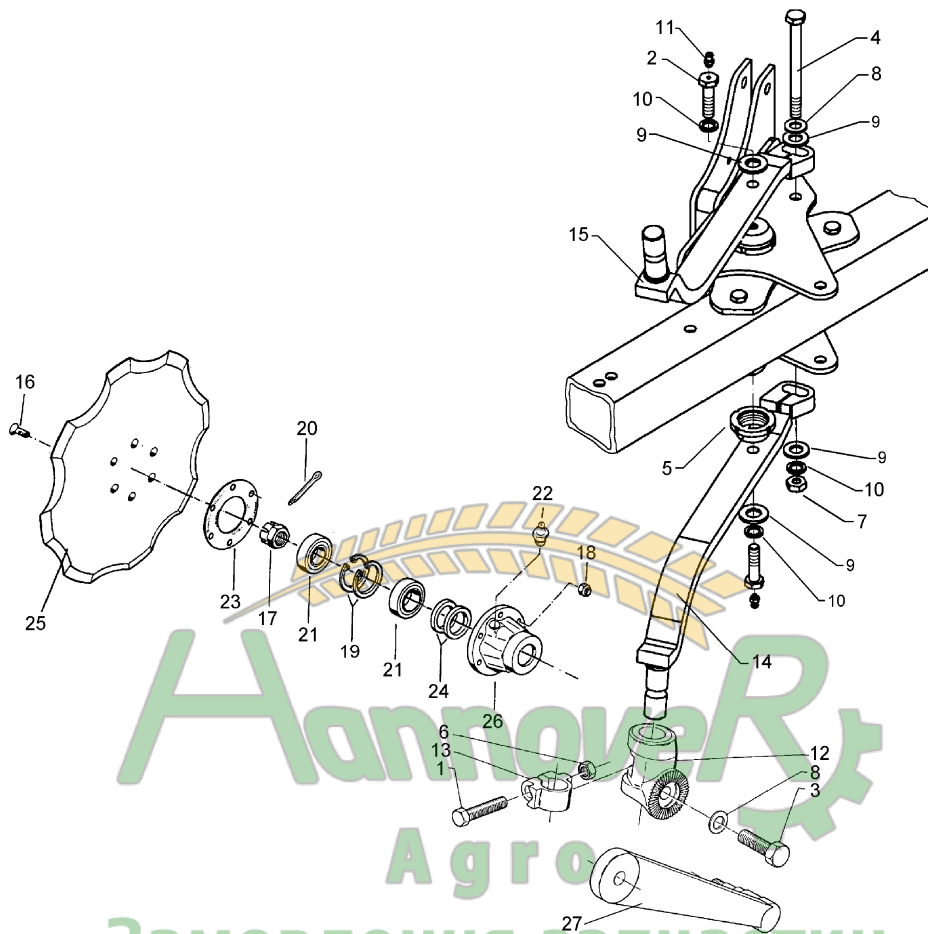

11.03

Pos.	Art.-Nr.	Stk.	Artikeltext / Description	Abmessung	
1	301 3867	2	Sechskantschraube DIN931-A	Bolt	M16x65-8.8
2	301 4237	2	Sechskantschraube spz.	Bolt	M20x1,5x50/M10x1
3	301 4269	2	Sechskantschraube DIN933	Screw	M20x60-8.8
4	301 4585	1	Sechskantschraube DIN931-A	Bolt	M20x330-8.8
5	303 0350	2	Nutmutter	Grooved nut	M60x2 M20x1,5 D80x30
6	303 0976	2	Sechskantmutter	Nut	M16 DIN934-8
7	303 0978	2	Sechskantmutter	Nut	M20 DIN934-8
8	305 6164	4	Scheibe	Washer	D35/20,5x5
9	305 6268	4	Scheibe	Washer	D20,5/50x8 Zn
10	305 9888	3	Federring	Spring ring	20 DIN127-A
11	323 6348	2	Schmiernippel	Grease nipple	AM10x1 DIN71412
12	457 9146	2	Zahnkonsole	Hirth-type bracket	D70/38 Z40
13	457 9870	2	Sperrstück	Stop	D38x30
14	463 8684	1	Sechshalm	Disc stalk	60x25x630 RE Vari-Opal
15	463 8685	1	Sechshalm	Disc stalk	60x25x630 LI Vari-Opal
16	301 6123	12	Senkschraube DIN7991-A	Countersunk bolt	M10x30-10.9
17	303 0193	2	Kronenmutter	Castle nut	DIN937-M24x1,5-22H
18	303 0933	12	Sicherungsmutter	Selflocking nut	DIN985-NM10-8 Zn
19	305 8924	4	Sicherungsring	Securing ring	62x2 DIN472
20	311 7613	2	Splint	Peg	3,2x40 DIN94-St Zn
21	319 9116	4	Kegelrollenlager	Bearing	30206.
22	323 6345	2	Schmiernippel	Grease nipple	LAM 6 DIN71412
23	323 7641	2	Dichtung	Seal	D120/65x1,6
24	323 8032	4	Wellendichtring	Oil seal	40x55x7 BA
25	349 0042	2	Sechscheibe	Disc	D500/100x5-Z
26	447 8882	2	Nabe	Hub	668 A

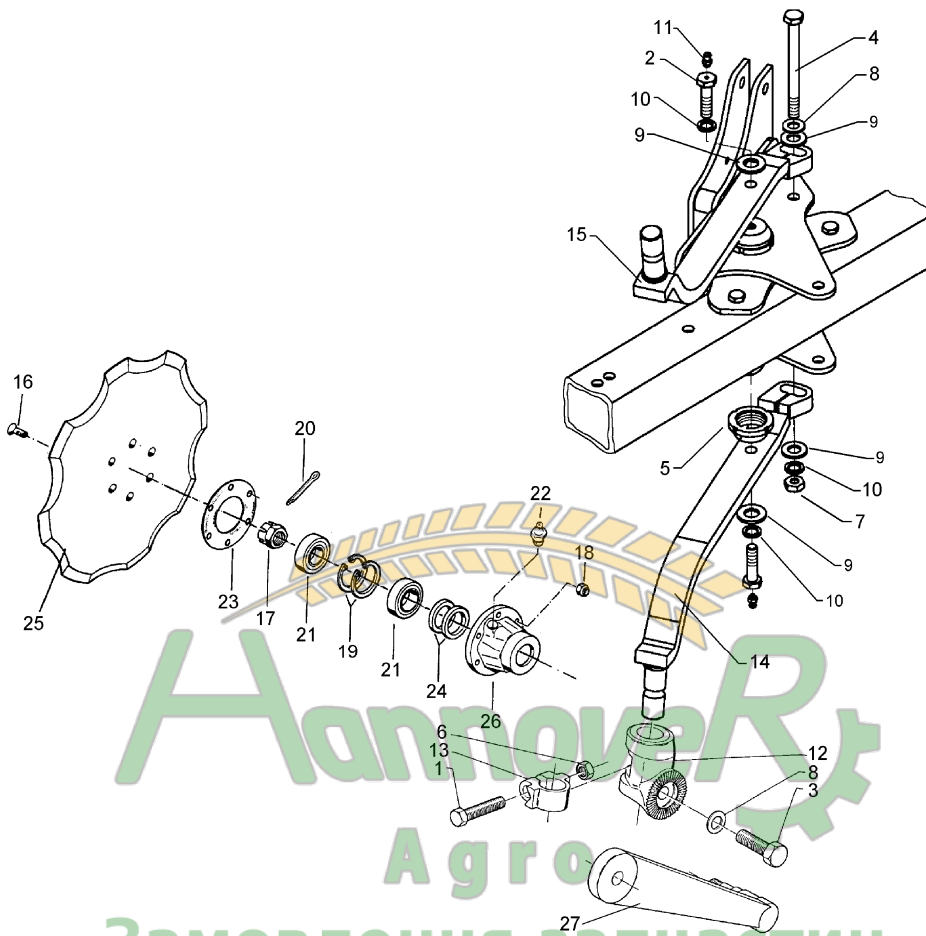

Замовлення запчастин

11.03

Pos.	Art.-Nr.	Stk.	Artikeltext / Description	Abmessung
27	457 9328	2	Secharm Swinging arm	D77x250 Z40

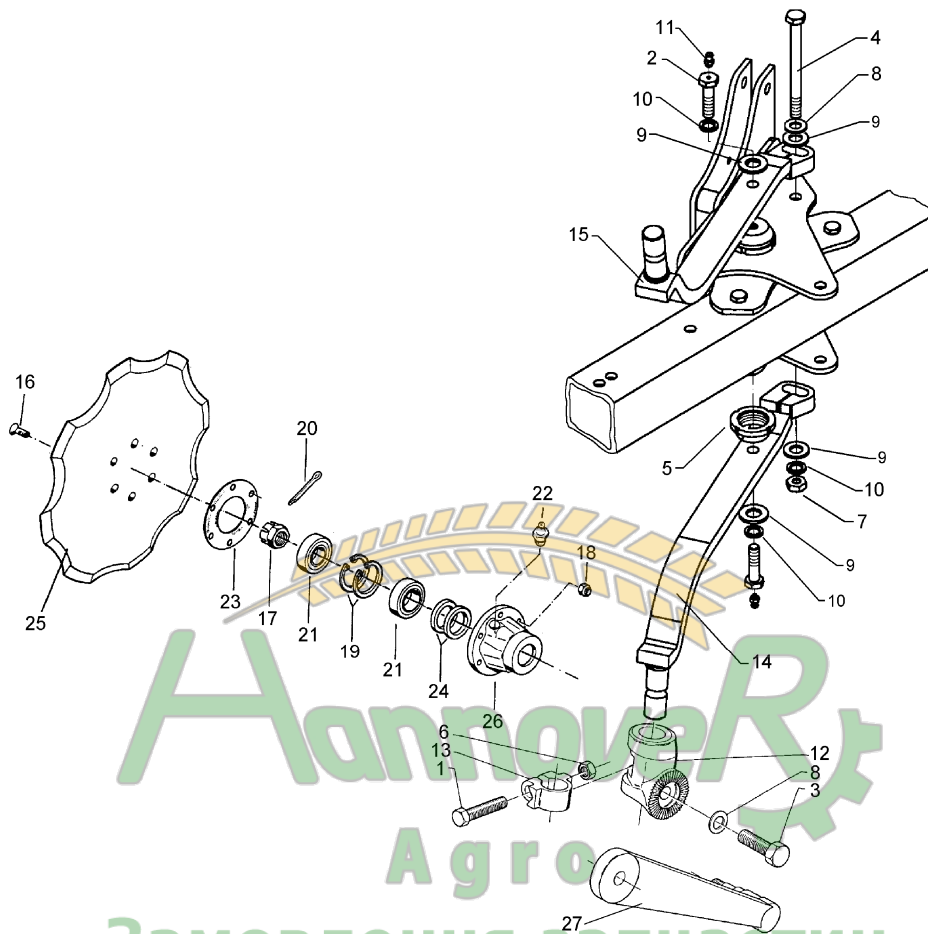

Замовлення запчастин

11.03

Pos.	Art.-Nr.	Stk.	Artikeltext / Description	Abmessung	
1	301 3867	2	Sechskantschraube DIN931-A	Bolt	M16x65-8.8
2	301 4237	2	Sechskantschraube spz.	Bolt	M20x1,5x50/M10x1
3	301 4269	2	Sechskantschraube DIN933	Screw	M20x60-8.8
4	301 4585	1	Sechskantschraube DIN931-A	Bolt	M20x330-8.8
5	303 0350	2	Nutmutter	Grooved nut	M60x2 M20x1,5 D80x30
6	303 0976	2	Sechskantmutter	Nut	M16 DIN934-8
7	303 0978	2	Sechskantmutter	Nut	M20 DIN934-8
8	305 6164	4	Scheibe	Washer	D35/20,5x5
9	305 6268	4	Scheibe	Washer	D20,5/50x8 Zn
10	305 9888	3	Federring	Spring ring	20 DIN127-A
11	323 6348	2	Schmiernippel	Grease nipple	AM10x1 DIN71412
12	457 9146	2	Zahnkonsole	Hirth-type bracket	D70/38 Z40
13	457 9870	2	Sperrstück	Stop	D38x30
14	463 8706	1	Maissechhalm	Disc stalk	60x25x866-M RE
15	463 8707	1	Maissechhalm	Disc stalk	60x25x866-M LI
16	301 6123	12	Senkschraube DIN7991-A	Countersunk bolt	M10x30-10.9
17	303 0193	2	Kronenmutter	Castle nut	DIN937-M24x1,5-22H
18	303 0933	12	Sicherungsmutter	Selflocking nut	DIN985-NM10-8 Zn
19	305 8924	4	Sicherungsring	Securing ring	62x2 DIN472
20	311 7613	2	Splint	Peg	3,2x40 DIN94-St Zn
21	319 9116	4	Kegelrollenlager	Bearing	30206.
22	323 6345	2	Schmiernippel	Grease nipple	LAM 6 DIN71412
23	323 7641	2	Dichtung	Seal	D120/65x1,6
24	323 8032	4	Wellendichtring	Oil seal	40x55x7 BA
25	349 0050	2	Sechscheibe	Disc	D590/100x6-Z
26	447 8882	2	Nabe	Hub	668 A

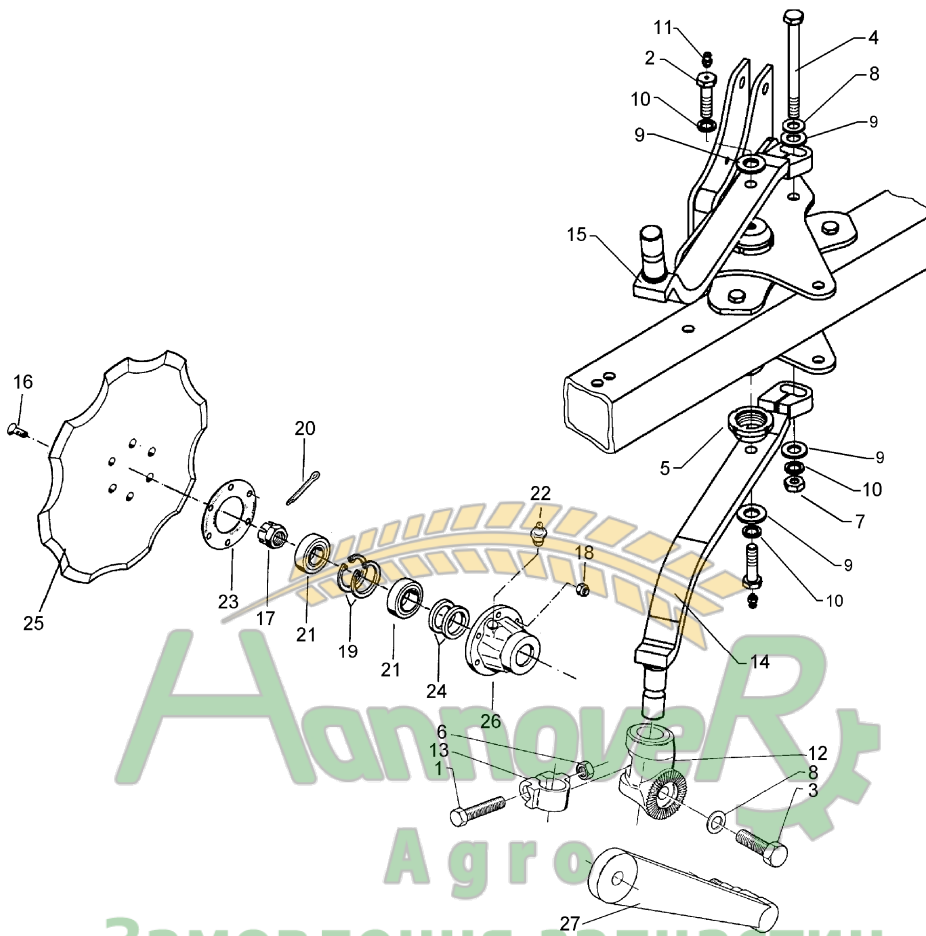

Замовлення запчастин

11.03

Pos.	Art.-Nr.	Stk.	Artikeltext / Description	Abmessung
27	457 9328	2	Secharm Swinging arm	D77x250 Z40

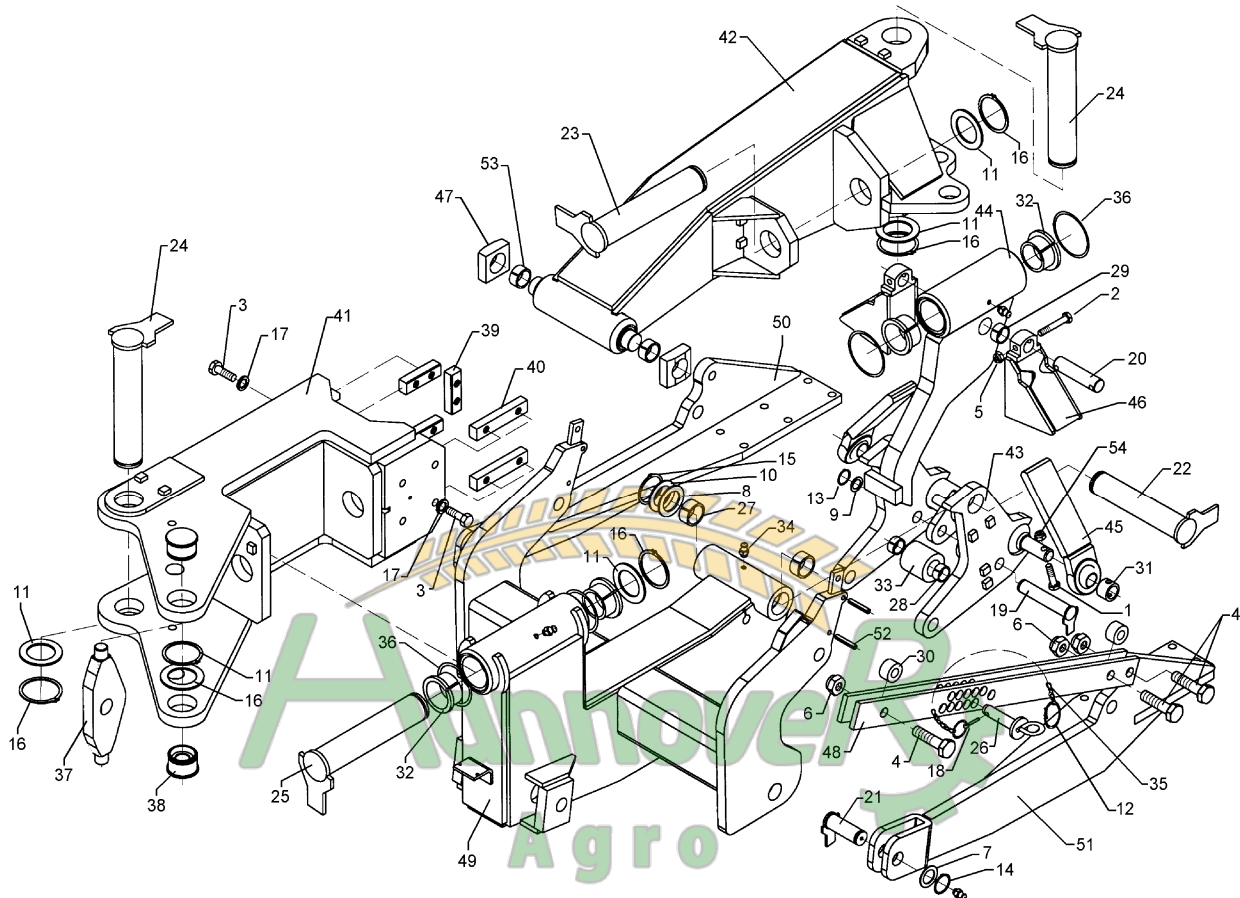

11.03

Pos.	Art.-Nr.	Stk.	Artikeltext / Description	Abmessung
1	301 5386	2	Sechskantschraube spz.	Bolt M16x70-8.8
2	301 3399	2	Sechskantschraube spz.	Bolt M12x65-10.9
3	301 3719	10	Sechskantschraube DIN933	Screw M16x40-12.9 A=max.3mm
4	301 4331	6	Sechskantschraube DIN931-A	Bolt M20x75-8.8
5	303 0934	2	Sicherungsmutter	Selflocking nut DIN985-NM12-8 Zn
6	303 0936	6	Sicherungsmutter	Selflocking nut DIN985-NM20-8 Zn
7	305 2055	2	Paßscheibe	Shim 30x42x2,0 DIN988
8	305 2130	1	Paßscheibe	Shim 45x56x2,0 DIN988
9	305 2230	1	Stützscheibe	Supporting washer S 25x35x2,0 DIN988
10	305 2252	1	Stützscheibe	Supporting washer S 45x55x3 DIN988
11	305 2261	6	Stützscheibe	Supporting washer S 60x75x3 DIN988
12	305 8551	2	Federsicherung	Securing clip 41x3
13	305 8861	1	Sicherungsring	Securing ring 25x2 DIN471 Zn
14	305 8867	2	Sicherungsring	Securing ring 30x2 DIN471 Zn
15	305 8876	1	Sicherungsring	Securing ring 45x2,5 DIN471
16	305 8882	6	Sicherungsring	Securing ring 60x3 DIN471
17	305 9887	10	Federring	Spring ring 16 DIN127
18	311 9565	2	Klappstift	Securing pin 4,5mm
19	313 2507	1	Bolzen mit Verdrehsicherung	Pin with stop FN D25x188/200
20	313 3010	1	Bolzen	Pin BB D30x63/109
21	313 3062	2	Bolzen mit Verdrehsicherung	Pin with stop FN D30/31x62/84
22	313 4529	1	Bolzen mit Verdrehsicherung	Pin with stop FN D45x275/299
23	313 6029	1	Bolzen mit Verdrehsicherung	Pin with stop FN D60x293/318
24	313 6034	2	Bolzen mit Verdrehsicherung	Pin with stop FN D60x315/340
25	313 6038	1	Bolzen mit Verdrehsicherung	Pin with stop FN D60x355/380
26	313 8148	2	Bolzen mit Griff	Pin with grip GB D20x67/84,5

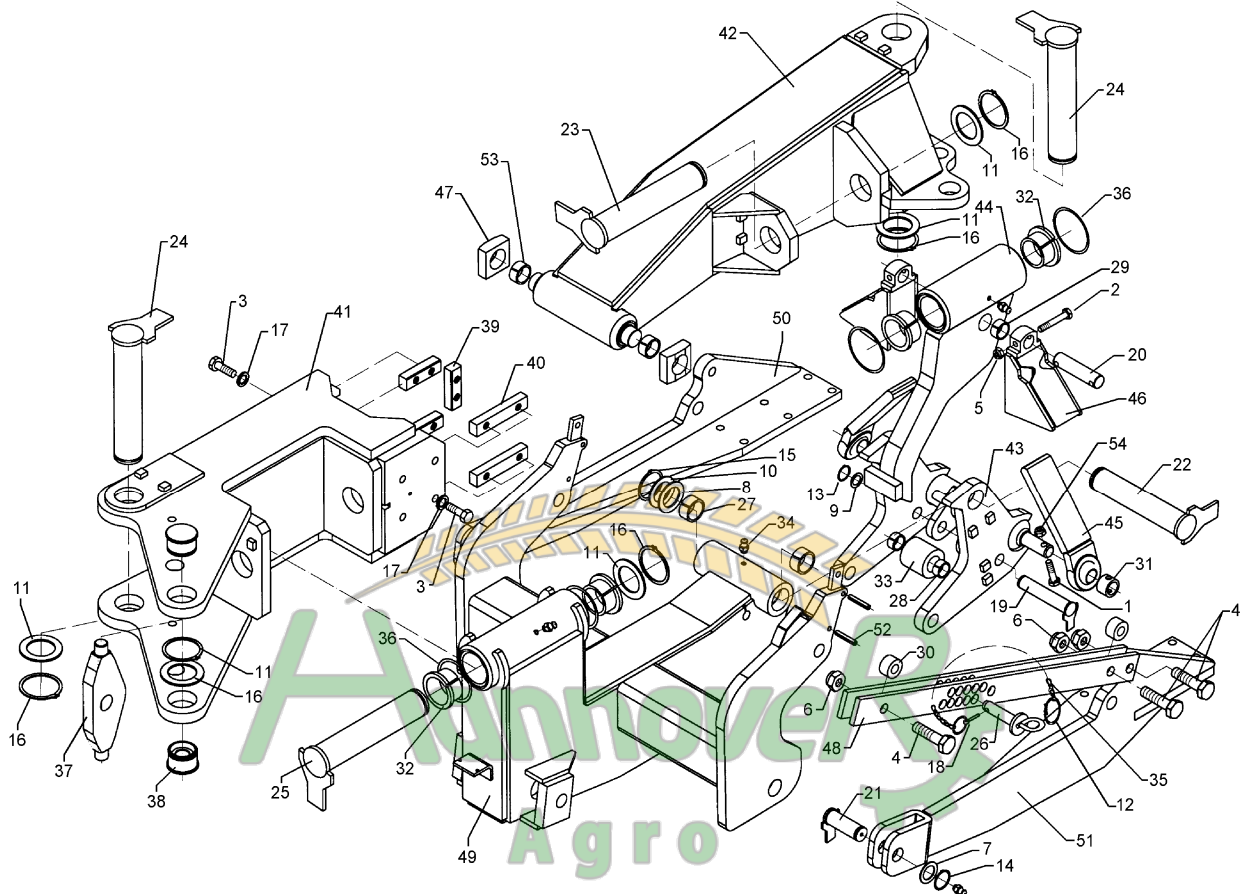

Замовлення запчастин

11.03

Pos.	Art.-Nr.	Stk.	Artikeltext / Description	Abmessung	
27	317 2015	2	Einspannbuchse mit Preßsitz	Expansion bush	EG45/50x25
28	317 3410	2	Einspannbuchse	Expansion bush	EG25/32x30-DIN1498
29	317 3415	2	Einspannbuchse	Expansion bush	EG30/38x20-DIN1498
30	317 6944	4	Röhrchen	Tube	40/20x30,5
31	317 7578	2	Stellring	Adjusting ring	D50/35,1x30-D16
32	317 9377	4	Bundbuchse	Flange bushing	D80/70/60x45
33	317 9631	1	Rolle	Roller	D65/32x71
34	323 6348	6	Schmiernippel	Grease nipple	AM10x1 DIN71412
35	331 6130	2	Knotenkette	Chain	D2x150
36	375 1300	4	O-Ring	O-ring	90x5 DIN789040
37	405 1302	1	Kreuzgelenk	Cross union	97x30x289 D35
38	405 1305	2	Lagerhülse	Bearing sleeve	D66/60x41
39	405 1309	3	Führungsstück	Guiding	30x22x100
40	405 1310	2	Führungsstück	Guiding	30x22x150
41	405 8060	1	Kasten vorne	Box, front	VT10
42	405 8061	1	Kasten hinten	Box, rear	VT10
43	405 8062	1	Kniehebel	Toggle lever	VT10
44	405 8063	1	Zuggelenk	Draw joint	VT10
45	405 8064	2	Stabilisator	Stabilizer	D35 80/70x25x200 VT10
46	405 8065	2	Stabilisatorführung	Stabilizer guiding	VT10
47	405 8067	2	Gleitstück	Sliding block	26x68x70
48	450 0060	4	Verstelleiste	Adjuster plate	60x12x875
49	450 7400	1	Schwenkkonsole	Swivel bracket	D60x300 VT10
50	450 7402	1	Radarm	Wheel arm	RE D30x990 VT10
51	450 7403	1	Radarm	Wheel arm	LI D30x990 VT10
52	309 6172	4	Spannhülse	Expansion bush	10x50-DIN1481 Zn

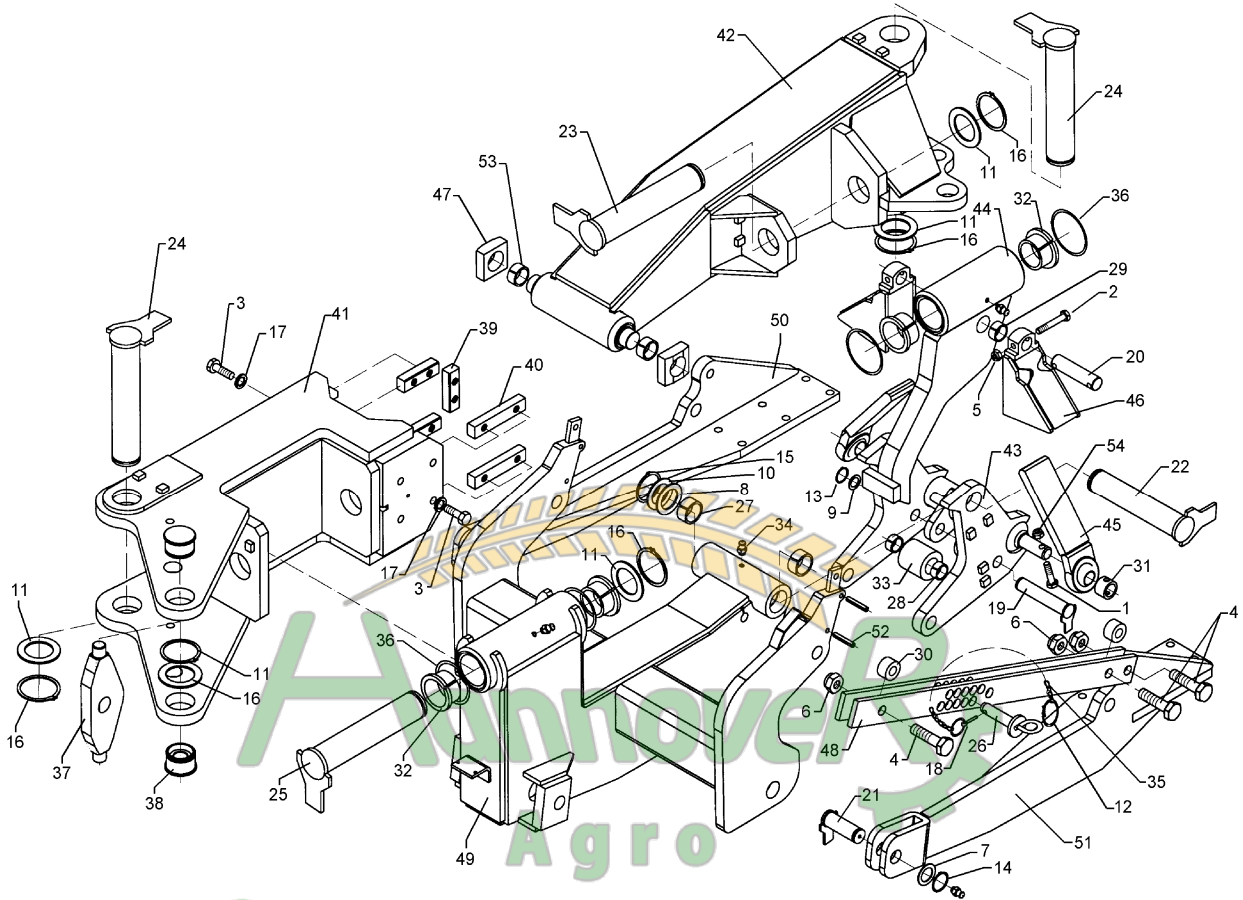

Замовлення запчастин

11.03

Pos.	Art.-Nr.	Stk.	Artikeltext / Description	Abmessung	
53	317 1851	2	Aufspannbuchse	Bush	AG45/40x25
54	303 0935	2	Sicherungsmutter	Selflocking nut	DIN985-NM16-8 Zn

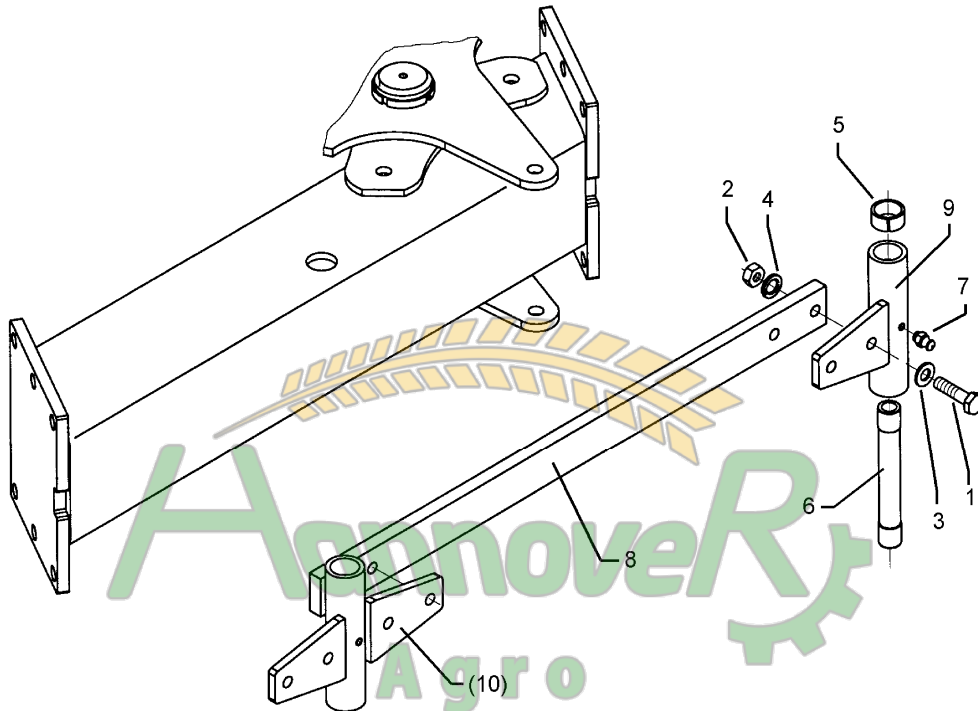

Замовлення запчастин

11.03

Pos.	Art.-Nr.	Stk.	Artikeltext / Description	Abmessung	
1	301 5389	4	Sechskantschraube spz.	Bolt	M16x50-8.8
2	303 0976	4	Sechskantmutter	Nut	M16 DIN934-8
3	305 6143	4	Scheibe	Washer	B17/30x3 DIN125
4	305 6275	2	Scheibe	Washer	D51/28.5x15
5	305 9887	4	Federring	Spring ring	16 DIN127
6	317 3417	2	Einspannbuchse mit Preßsitz	Expansion bush	EG30/38x25
7	317 7300	1	Hülse	Bushing	D30/20x214-2xL30
8	323 6348	1	Schmiernippel	Grease nipple	AM10x1 DIN71412
9	402 2320	1	Stange	Rod	60x20x930
10	402 2716	1	Lagerung	Bearing	D38x183-4xD16

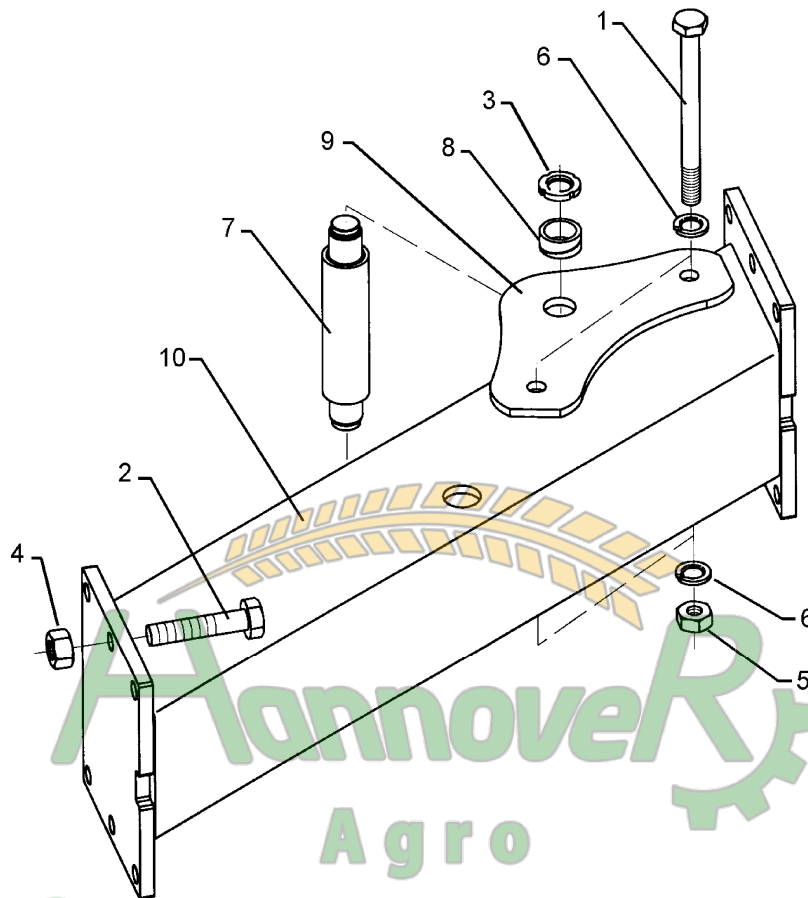

Hannover
 Agro
 Zamовлення запчастин
 (050) 407-68-47
 (050) 407-68-45

11.03

Pos.	Art.-Nr.	Stk.	Artikeltext / Description	Abmessung	
1	301 4545	2	Sechskantschraube spezial	Bolt	M20x1,5x230ls204xb23-10.9
2	301 4235	6	Sechskantschraube spz.	Bolt	M20x1,5x55-10.9
3	303 0338	2	Nutmutter	Grooved nut	M30x1,5
4	303 0939	6	Sicherungsmutter	Selflocking nut	DIN985-NM20x1,5-8 Zn
5	303 0977	2	Sechskantmutter	Nut	M20x1,5 DIN934-10
6	305 9888	4	Federring	Spring ring	20 DIN127-A
7	313 5555	1	Stehbolzen	Pin	D50/180x264 D35/M30x1,5 VT10
8	317 2000	2	Buchse	Bush	D45/D35x21
9	402 2941	2	Lagerplatte	Bearing plate	D35 VO-8/9
10	405 6310	1	Anbauteil	Frame extension	Titan 10 180-100

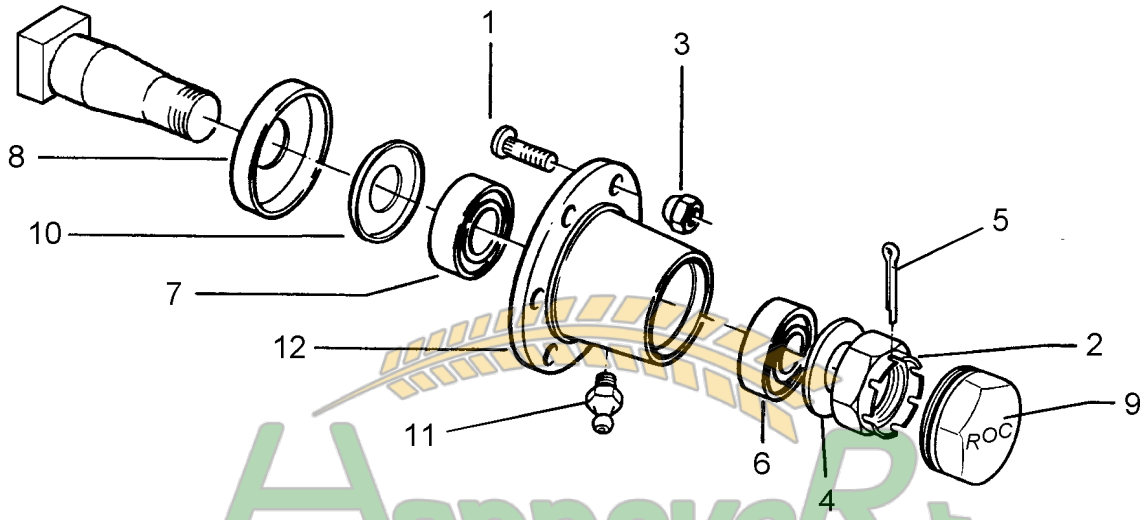

Hannover
Agro

Замовлення запчастин

(050) 407 68 47
(050) 407 68 45

11.03

Pos.	Art.-Nr.	Stk.	Artikeltext / Description	Abmessung	
1	301 6421	6	Radschraube	Wheel bolt	M18x1,5x52-D19 REB
2	303 0141	1	Kronenmutter	Castle nut	DIN935-M30x1,5
3	303 6416	6	Radmutter	Wheel nut	M18x1,5 Zn
4	305 6284	1	Scheibe	Washer	30 DIN126
5	311 7635	1	Splint	Peg	5x45 DIN94-St Zn
6	319 9015	1	Kegelrollenlager	Bearing	30207
7	319 9019	1	Kegelrollenlager	Bearing	30211.
8	323 0414	1	Schutzkappe	Cap	D110x10
9	323 1322	1	Schraubkappe	Cap	D73x40
10	323 1803	1	Nilos-Ring	Nilos ring	30211 AV
11	323 6345	1	Schmiernippel	Grease nipple	LAM 6 DIN71412
12	449 8893	1	Nabe	Hub	6/205 ROC

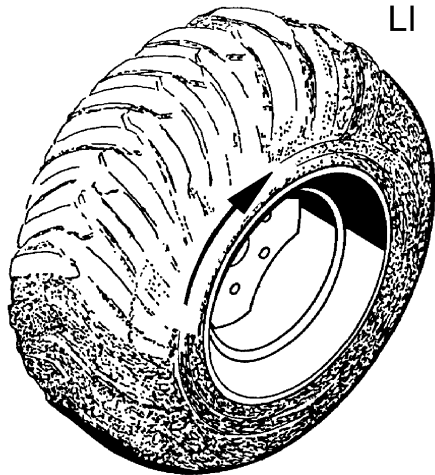

LI

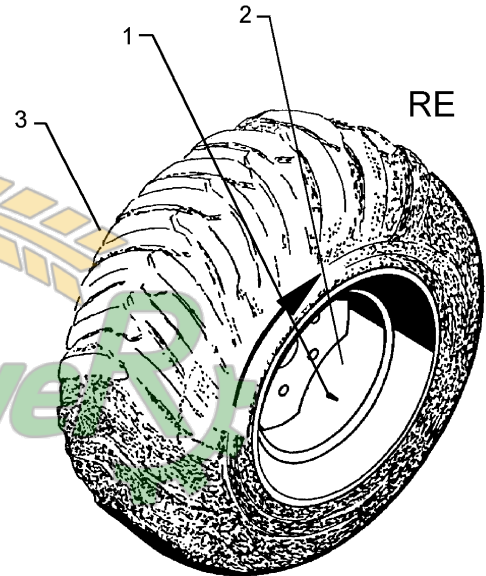

RE

Hannover
 Agro
 Замовлення запчастин
 (050) 407 68 47
 (050) 407 68 45

11.03

Pos.	Art.-Nr.	Stk.	Artikeltext / Description	Abmessung
1	357 3419	1	Schlauch	Tube
2	357 7060	1	Felge	Wheel centre
3	357 8860	1	Reifen	Tyre
				400-15.5
				13.00-15.5
				400-15.5 LP 84 14PR

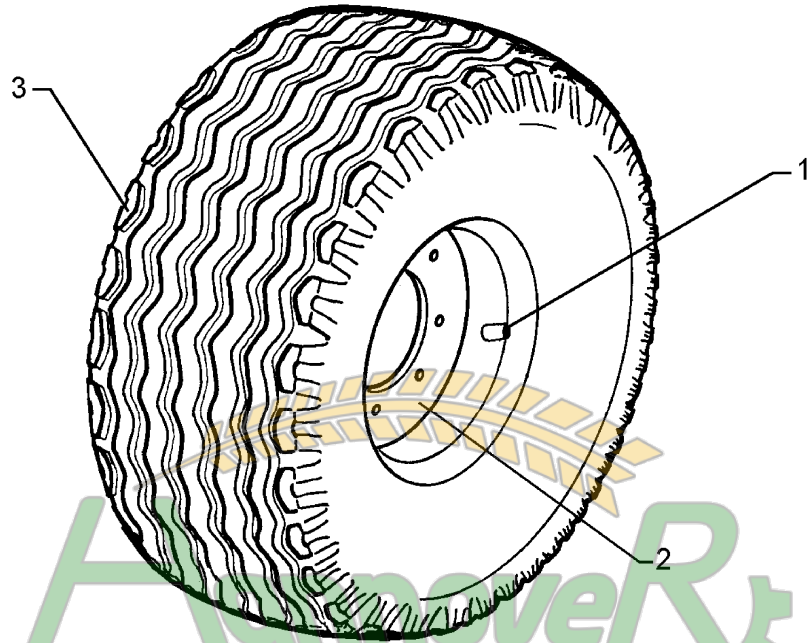

Agro
 Zamovleniya zapchastin
 (050) 407-68-47
 (050) 407-68-45

11.03

Pos.	Art.-Nr.	Stk.	Artikeltext / Description	Abmessung
1	357 3415	1	Schlauch	Tube
2	357 7056	1	Felge	Wheel centre
3	357 8863	1	Reifen	Tyre
				10,0/75-15.3 TR15
				9,0x15,3 6/161/205 ET-25
				10.0/75-15.3 12PR AW

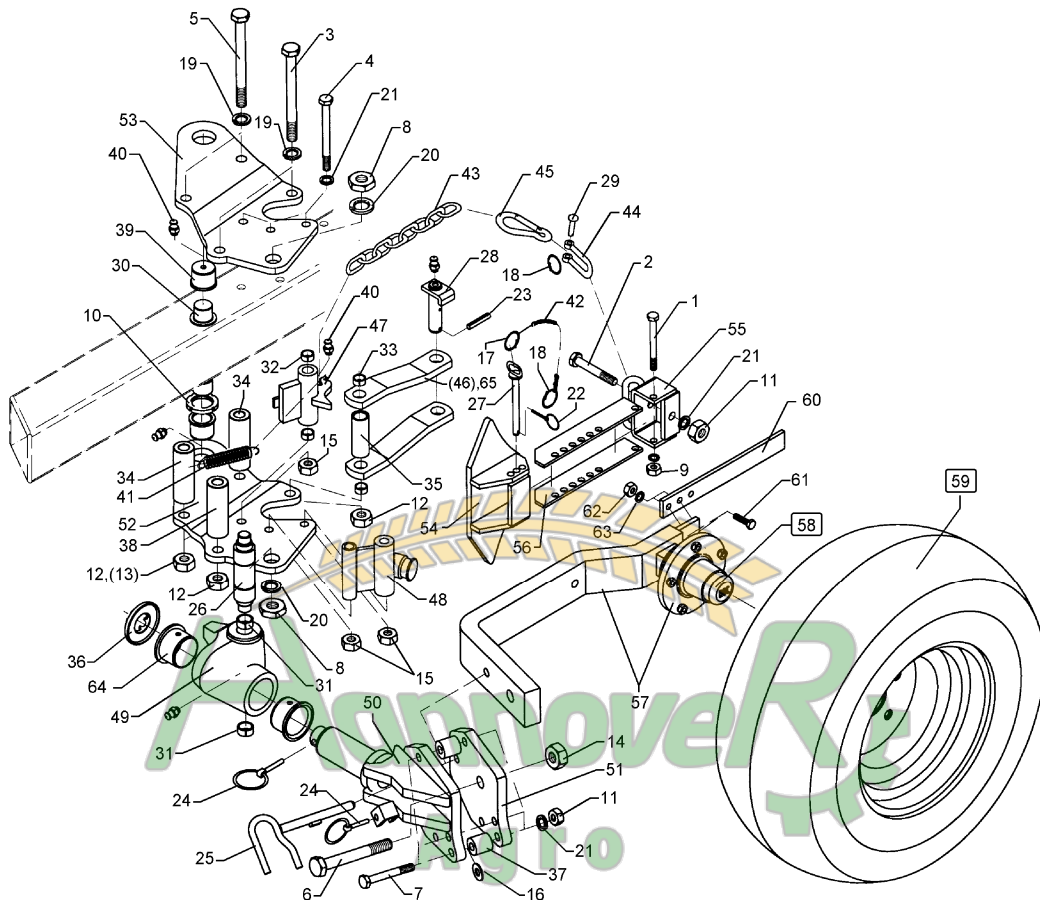

Замовлення запчастин

11.03

Pos.	Art.-Nr.	Stk.	Artikeltext / Description	Abmessung	
1	301 3497	1	Sechskantschraube DIN931-A	Bolt	M12x120-8.8
2	301 3918	1	Sechskantschraube DIN931-A	Bolt	M16x80-8.8
3	301 4523	2	Sechskantschraube spezial	Bolt	M20x1,5x170ls144xb23-10.9
4	301 4118	4	Sechskantschraube	Bolt	M16x1,5x162ls140xb19-10.9
5	301 4573	2	Sechskantschraube Spz.	Bolt	M20x1,5x250-10.9
6	301 4646	1	Sechskantschraube spz.	Bolt	M24x95-8.8
7	301 5370	3	Sechskantschraube spz.	Bolt	M16x90-12.9
8	303 0956	2	Sechskantmutter	Nut	BM24x1,5 DIN439-8
9	303 0972	1	Sechskantmutter	Nut	M12 DIN934-8
10	303 0335	1	Nutmutter	Grooved nut	M40x1,5-KM8
11	303 0976	5	Sechskantmutter	Nut	M16 DIN934-8
12	303 0977	4	Sechskantmutter	Nut	M20x1,5 DIN934-10
13	303 0978	2	Sechskantmutter	Nut	M20 DIN934-8
14	303 0980	1	Sechskantmutter	Nut	M24 DIN934-8
15	303 0990	4	Sechskantmutter	Nut	M16x1,5 DIN934-10
16	305 6148	4	Paßscheibe	Shim	17x24x1,0 DIN988
17	305 8545	1	Sicherungsring	Securing ring	3x30-35x1,25 Zn
18	305 8551	1	Federsicherung	Securing clip	41x3
19	305 9888	4	Federring	Spring ring	20 DIN127-A
20	305 9889	2	Federring	Spring ring	24 DIN127
21	305 9887	2	Federring	Spring ring	16 DIN127
22	311 9565	1	Klappstift	Securing pin	4,5mm
23	309 6053	1	Spannhülse	Expansion bush	6x40-DIN1481
24	311 9302	2	Klappstift	Securing pin	12x60
25	313 1615	1	Bolzen mit Griff	Pin with grip	D16x165
26	313 4018	1	Bolzen	Pin	D40/30/M24x1,5x180

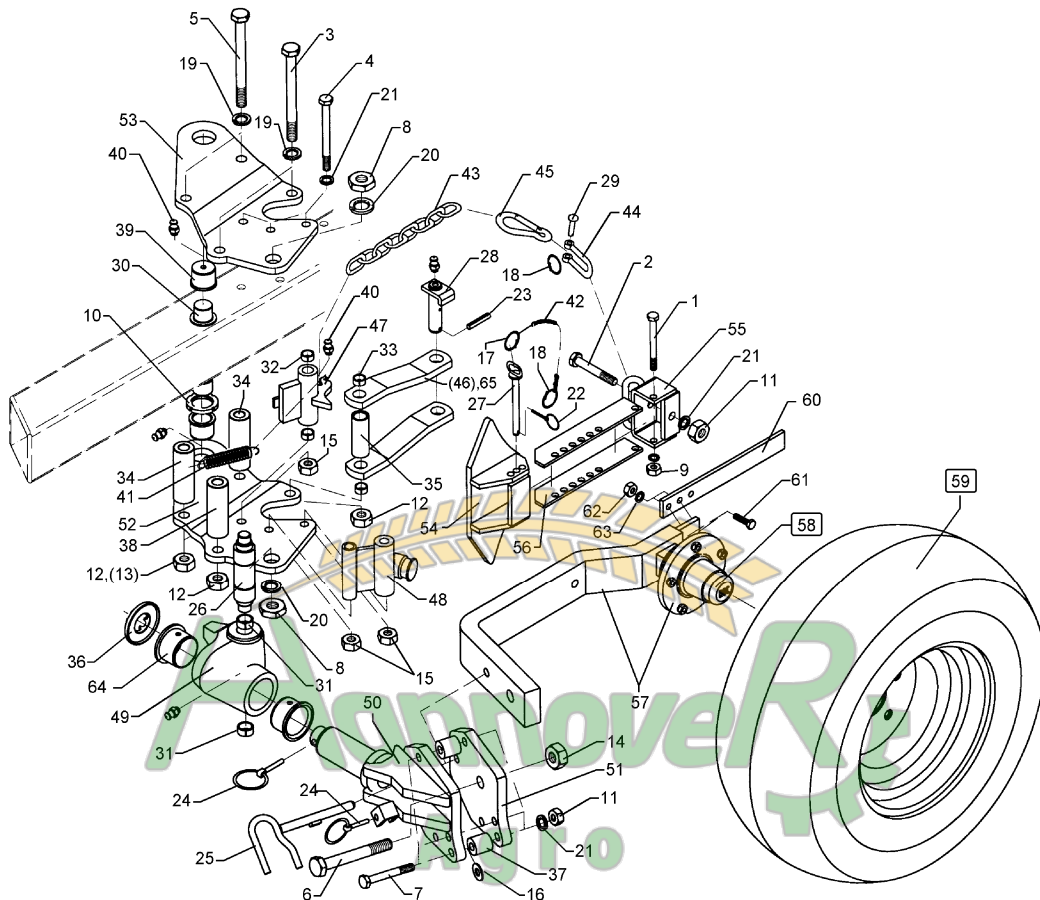

Замовлення запчастин

11.03

Pos.	Art.-Nr.	Stk.	Artikeltext / Description	Abmessung	
27	313 1213	1	Bolzen mit Griff	Pin with grip	GB D12x118,5/131 D5
28	313 8054	1	Bolzen mit Verdrehsicherung	Pin with stop	LB D25/26x82/106-S
29	315 8006	1	Niet	Rivet	12x55 BO Zn
30	313 4023	1	Bolzen	Pin	KM D40,5/35x252 M40
31	317 2005	2	Einspannbuchse mit Preßsitz	Expansion bush	EG40/44x20
32	317 3336	2	Einspannbuchse	Expansion bush	EG16/22x18-DIN1498
33	317 3338	2	Einspannbuchse mit Preßsitz	Expansion bush	EG20/26x16
34	317 6672	2	Rohr	Tube	D30x4,5x198
35	317 6673	1	Röhrchen	Tube	33,7x4,5x87
36	317 6907	1	Ring	Ring	D88/40,5x20
37	317 7504	2	Buchse	Bush	D35/16x35,5
38	317 7510	1	Röhrchen	Tube	D40/20x120
39	317 9310	2	Bundbuchse	Flange bushing	D50/45/35x38 M10x1
40	323 6348	4	Schmiernippel	Grease nipple	AM10x1 DIN71412
41	329 8496	1	Zugfeder	Spring	2,8x30x90 D31/12
42	331 6130	1	Knotenkette	Chain	D2x150
43	331 6246	1	Kette	Chain	G8x32 DIN5685 6GL 21MN4 Zn-V
44	331 8380	1	Malotte ohne Gewinde	Shackle	D13
45	331 9012	1	Haken	Hook	D16x90
46	449 1701	2	Steuerstange	Rod	50x15x263 1x211-D25
47	448 2603	1	Verriegelung	Locking device	D22x117 E7
48	448 2605	1	Anschlag	Stop	60x30 2xD16x119
49	549 5750	1	Kreuzgelenk mit Buchsen	Cross union	D60/44x120
50	449 5751	1	Schwenklager	Swivel bearing	D60 UPR D16
51	449 5752	1	Konsolenteil	Part of bracket	20x190x210
52	449 5774	1	Lagerplatte gekröpft	Bearing plate	V9 RE

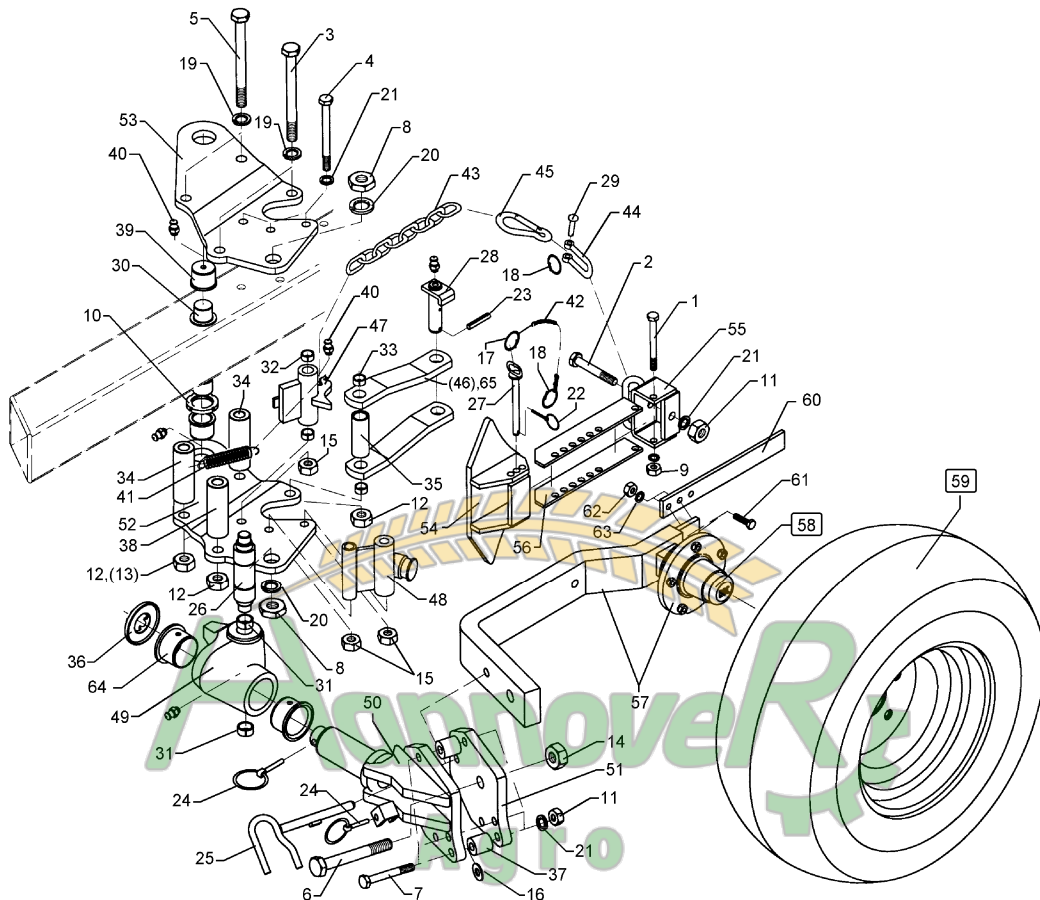

Замовлення запчастин

11.03

Pos.	Art.-Nr.	Stk.	Artikeltext / Description	Abmessung	
53	449 5775	1	Lagerplatte gekröpft	Bearing plate	V9 LI
54	449 5755	1	Anschlag	Stop	52x95 UPR
55	449 5756	1	Halter mit Bügel	Holder	47x95 UPR
56	449 5757	2	Verstelleiste	Adjuster plate	50x6x270
57	449 5754	1	Radhalm mit Lagerung	Wheel stalk with bearing	80x35 6/205
58	549 8894	1	Lagerung	Bearing	V60-6/160/205 D18
59	550 8863	1	Rad 6/161/205 D18	Wheel 6/161/205 D18	10.0/75-15.3 12PR AW ET-25
60	449 1642	2	Abstreifer	Scrapper	40x8x330 3xD12
61	301 3313	4	Sechskantschraube DIN933	Screw	M12x25-8.8
62	303 0972	4	Sechskantmutter	Nut	M12 DIN934-8
63	305 9902	2	Federring	Spring ring	12 DIN127 Zn
64	317 9373	2	Bundbuchse	Flange bushing	D80/66,1/60,25x45
65	449 1713	2	Steuerstange	Rod	50x15x385 1x329-D26/D30 VT10

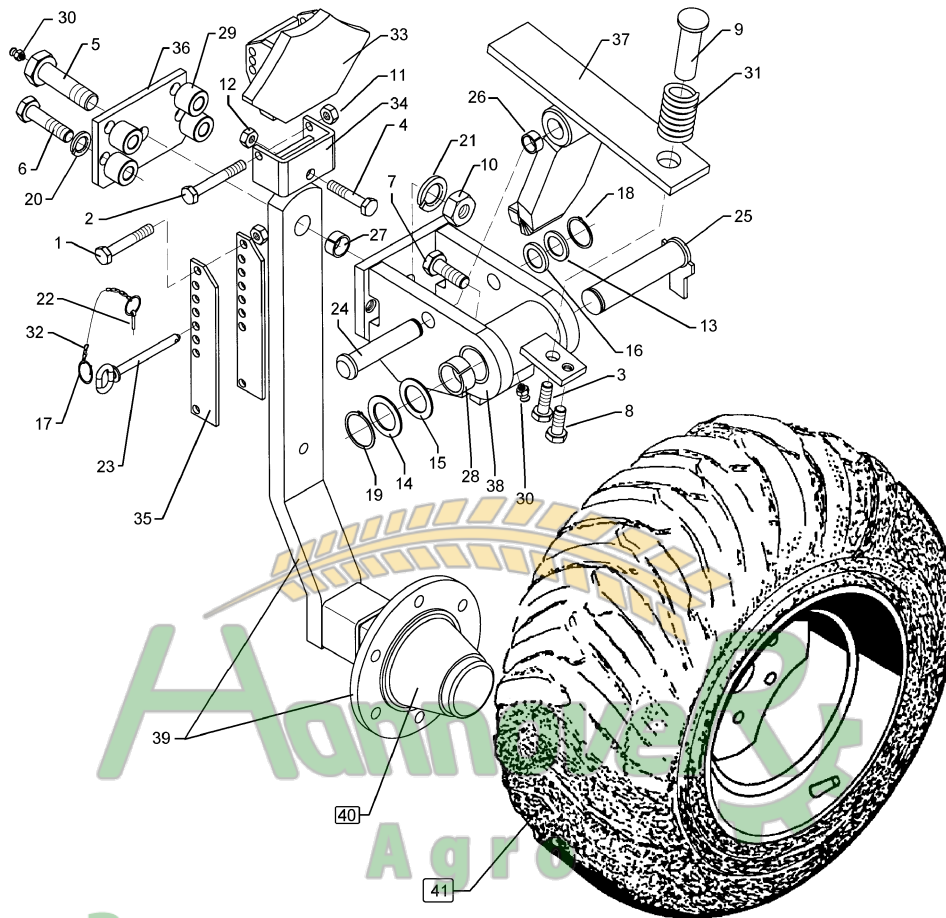

Замовлення запчастин

11.03

Pos.	Art.-Nr.	Stk.	Artikeltext / Description	Abmessung	
1	301 3470	1	Sechskantschraube spz.	Bolt	M12x105-10.9 Zn
2	301 3497	1	Sechskantschraube DIN931-A	Bolt	M12x120-8.8
3	301 3734	1	Sechskantschraube DIN933	Screw	M16x45-12.9 A=max.3mm
4	301 3918	1	Sechskantschraube DIN931-A	Bolt	M16x80-8.8
5	301 4637	1	Sechskantschraube-Schmierbohr.	Bolt	M24x85-8.8 MSB
6	301 5390	4	Sechskantschraube spz.	Bolt	M20x65-12.9
7	301 5413	1	Sechskantschraube DIN933	Screw	M20x40-8.8 Zn
8	301 5404	1	Sechskantschraube DIN933	Screw	M16x40-8.8 Zn
9	303 0114	1	Federmutter	Spring nut	D45/30x110 M16x50
10	303 0960	1	Sechskantmutter	Nut	BM24 DIN 439-8
11	303 0972	2	Sechskantmutter	Nut	M12 DIN934-8
12	303 0976	2	Sechskantmutter	Nut	M16 DIN934-8
13	305 2230	2	Stützscheibe	Supporting washer	S 25x35x2,0 DIN988
14	305 2150	2	Paßscheibe	Shim	50x62x1,0 DIN988
15	305 2255	4	Stützscheibe	Supporting washer	S 50x62x3 DIN988
16	305 6274	2	Scheibe	Washer	D50/25x8
17	305 8551	2	Federsicherung	Securing clip	41x3
18	305 8861	1	Sicherungsring	Securing ring	25x2 DIN471 Zn
19	305 8877	1	Sicherungsring	Securing ring	50x3 DIN471
20	305 9888	4	Federring	Spring ring	20 DIN127-A
21	305 9889	1	Federring	Spring ring	24 DIN127
22	311 9565	1	Klappstift	Securing pin	4,5mm
23	313 1213	1	Bolzen mit Griff	Pin with grip	GB D12x118,5/131 D5
24	313 2534	1	Bolzen mit Kopf	Pin with collar	KN D25x176/193
25	313 5035	1	Bolzen mit Verdrehsicherung	Pin with stop	FN D50x211/236
26	317 3408	2	Einspannbuchse mit Preßsitz	Expansion bush	EG25/32x20

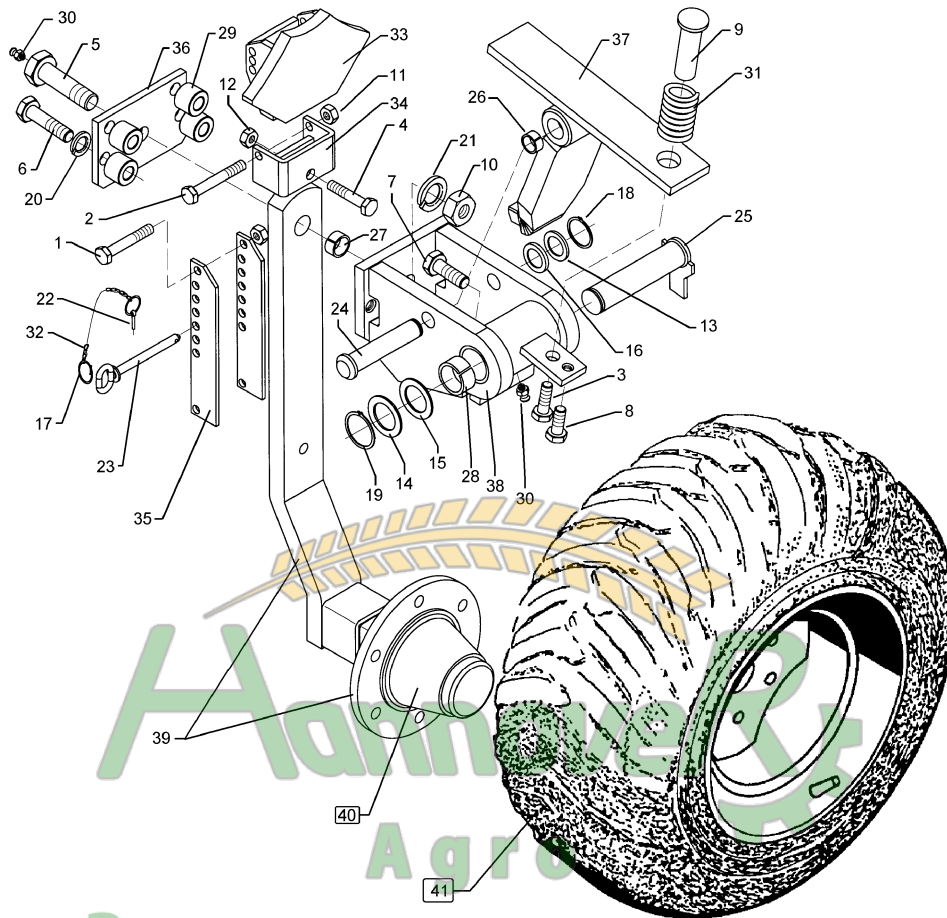

Замовлення запчастин

11.03

Pos.	Art.-Nr.	Stk.	Artikeltext / Description	Abmessung	
27	317 3411	1	Einspannbuchse	Expansion bush	EG24/32x30-DIN1498
28	317 3433	2	Einspannbuchse	Expansion bush	EG50+0,05+0,15/60x40
29	317 6944	4	Röhrchen	Tube	40/20x30,5
30	323 6350	2	Schmiernippel	Grease nipple	BM10x1 DIN71412-4kt. 45°
31	329 8289	1	Druckfeder	Spring	5x37x138
32	331 6130	1	Knotenkette	Chain	D2x150
33	449 5748	1	Anschlag	Stop	52x95 Schwenkrad VT10
34	449 5749	1	HalterSchwenkrad	Carrier	47x95 VT10
35	449 5757	2	Verstelleiste	Adjuster plate	50x6x270
36	450 7414	1	Gegenplatte	Plate	120x12x180 VT10
37	450 7415	1	Schwenkansschlag	Pivot stop	D25x160 VT10
38	450 7416	1	Schwenkkonsole	Swivel bracket	D60x160 VT10
39	550 7416	1	Radhalm mit Lagerung	Wheel stalk with bearing	80x30 6/205 VT10
40	549 8894	1	Lagerung	Bearing	V60-6/160/205 D18
41	550 8860	1	Rad 6/161/205 D18	Wheel 6/161/205 D18	400-15.5 T404 -14PR RE

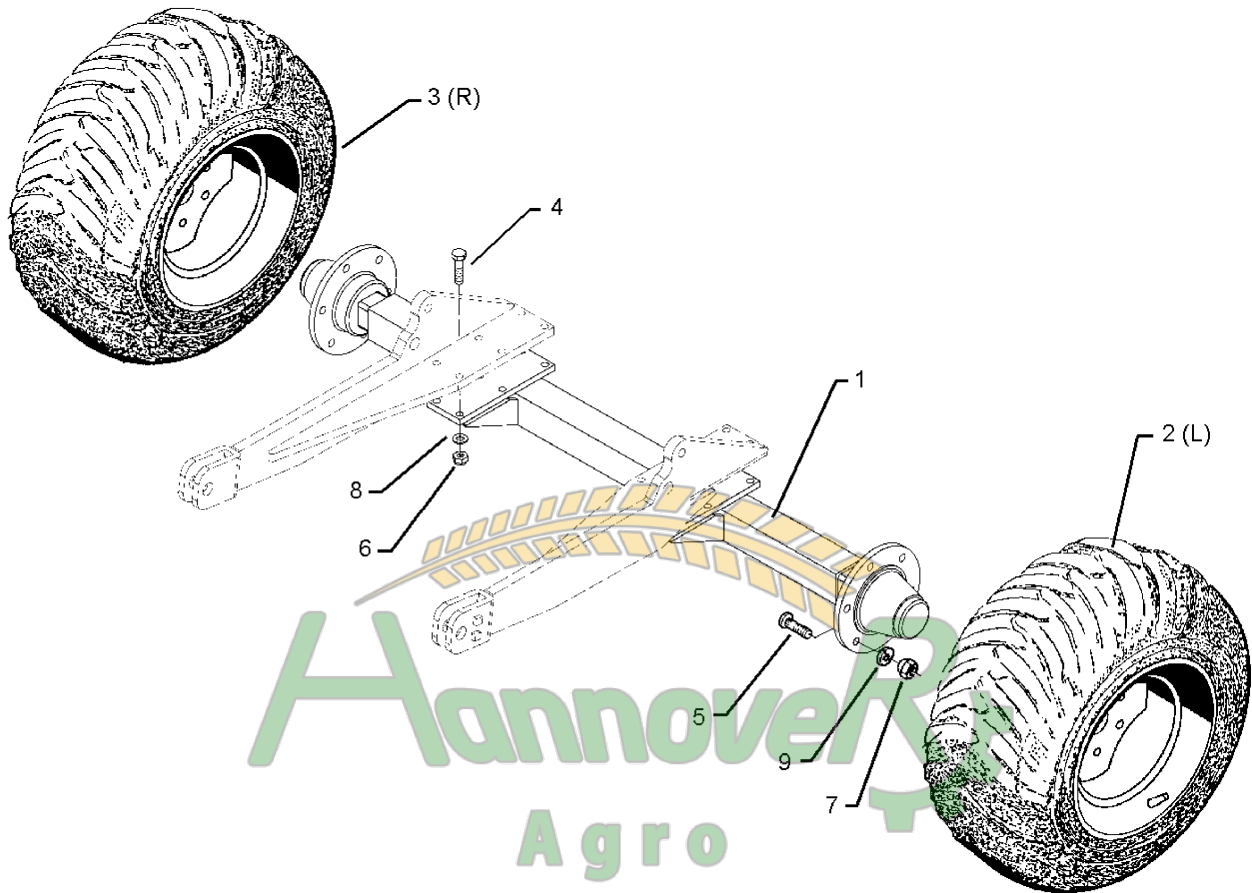

Замовлення запчастин

11.03

Pos.	Art.-Nr.	Stk.	Artikeltext / Description	Abmessung	
1	550 7420	1	Laufachse	Running axle	GS 7006 6/205/1600
2	550 8858	1	Rad 6/161/205 D18	Wheel 6/161/205 D18	405/70 R20xM27 TL155A2/143B LI
3	550 8859	1	Rad 6/161/205 D18	Wheel 6/161/205 D18	405/70 R20xM27 TL155A2/143B RE
4	301 5408	12	Sechskantschraube DIN931-A	Bolt	M16x55-8.8 Zn
5	301 6421	12	Radschraube	Wheel bolt	M18x1,5x52-D19 REB
6	303 0935	12	Sicherungsmutter	Selflocking nut	DIN985-NM16-8 Zn
7	303 6420	12	Radmutter	Wheel nut	B18 DIN74361
8	305 6143	12	Scheibe	Washer	B17/30x3 DIN125
9	305 9930	12	Federring	Spring ring	C 18,5 DIN74361

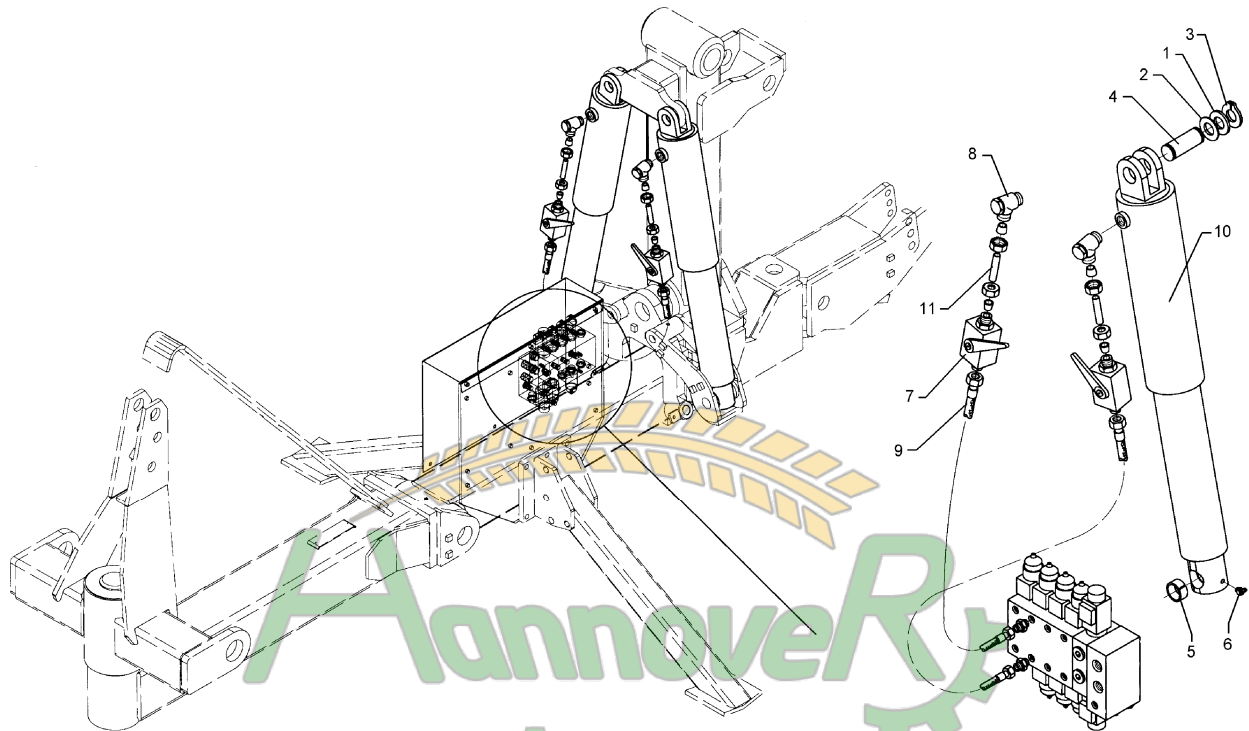

Замовлення запчастин

11.03

Pos.	Art.-Nr.	Stk.	Artikeltext / Description	Abmessung	
1	305 2247	4	Stützscheibe	Supporting washer	S 35x45x2,5 DIN988
2	305 6955	2	Scheibe	Washer	36/60x5 DIN126
3	305 8873	4	Sicherungsring	Securing ring	35x2,5 DIN471
4	313 7785	2	Bolzen	Pin	NN D35x95 Zn
5	317 3421	4	Einspannbuchse mit Preßsitz	Expansion bush	EG35/40x22
6	323 6350	2	Schmiernippel	Grease nipple	BM10x1 DIN71412-4kt. 45°
7	375 2199	2	Kugelhahn	Valve	BKH 12L-M18x1,5 Zn
8	375 4310	2	Schwenkverschraubung	Union, swivel	x-SWVE12-LM M16x1,5
9	475 2654	2	Hydraulikschlauch	High-pressure hose	2SN08-800 DKOL12
10	575 2302	2	Teleskopzylinder 2-stufig	Telescopic ram 2 pistons	ET78/97-500
11	575 9705	2	Rohr	Tube	12x47 kpl.

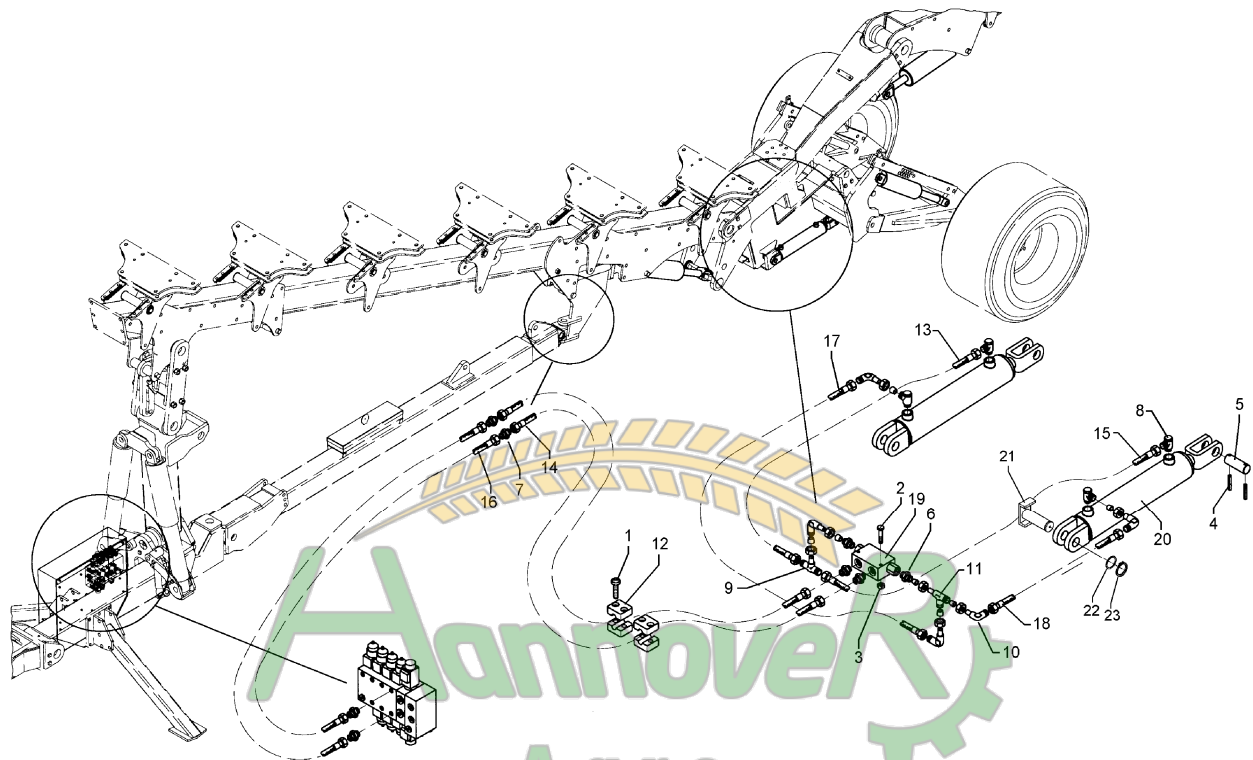

Замовлення запчастин

11.03

Pos.	Art.-Nr.	Stk.	Artikeltext / Description	Abmessung	
1	301 0302	4	Flachkopfschraube DIN85	Flatheaded bolt	M6x25-4,6 Zn
2	301 2998	2	Sechskantschraube DIN931-A	Bolt	M5x40-8.8 Zn
3	303 0967	2	Sechskantmutter	Nut	M5 DIN934-8 Zn
4	309 6072	8	Spannhülse	Expansion bush	8x40-DIN1481 Zn
5	313 7772	2	Bolzen	Pin	BB D25x60/90 Zn
6	375 4038	4	Einschraubverschraubung	Nipple	GE 12-LR R1/4
7	375 4110	2	Gerade Verschraubung	Nipple	G12-L M18x1,5
8	375 4311	4	Schwenkverschraubung	Union, swivel	x-SWVE12-LM M18x1,5 Zn
9	375 4490	1	Einstellbare T-Verschraubung	T-adjustable T-union	x-evT12-LM DKO24° M18x1,5
10	375 4500	5	Einstellbare W-Verschraubung	Adjustable angle union	x-evW12-LM DKO24° M18x1,5
11	375 4550	1	Einstellbare L-Verschraubung	L-adjustable T-union	x-evL12-L DKO24° M18x1,5
12	375 9962	4	Schellenkörper	Clamp	1/2x218 PP
13	475 2613	1	Hydraulikschlauch	High-pressure hose	2SN10-500 M18x1,5
14	475 2630	2	Hydraulikschlauch	High-pressure hose	1SN08-2050 DKOL-12L
15	475 2654	1	Hydraulikschlauch	High-pressure hose	2SN08-800 DKOL12
16	475 2658	2	Hydraulikschlauch	High-pressure hose	1SN08-4000 M18x1,5 DKL
17	475 2673	1	Hydraulikschlauch	High-pressure hose	2SN 10-400 2xDKOL12L
18	475 2694	1	Hydraulikschlauch	High-pressure hose	2SN08-260-DKOL12/DKOL12
19	575 2161	1	Rückschlagventil	Nonreturn valve	RDP 06 1/4
20	575 2324	2	Hydraulikzylinder	Ram	DZ63/30-245-515-2xD25G
21	313 2544	2	Bolzen mit Verdrehsicherung	Pin with stop	UN D25/46x53/64 Zn
22	305 2231	2	Stützscheibe	Supporting washer	S 25x35x2,0 DIN988 Zn
23	305 8861	2	Sicherungsring	Securing ring	25x2 DIN471 Zn

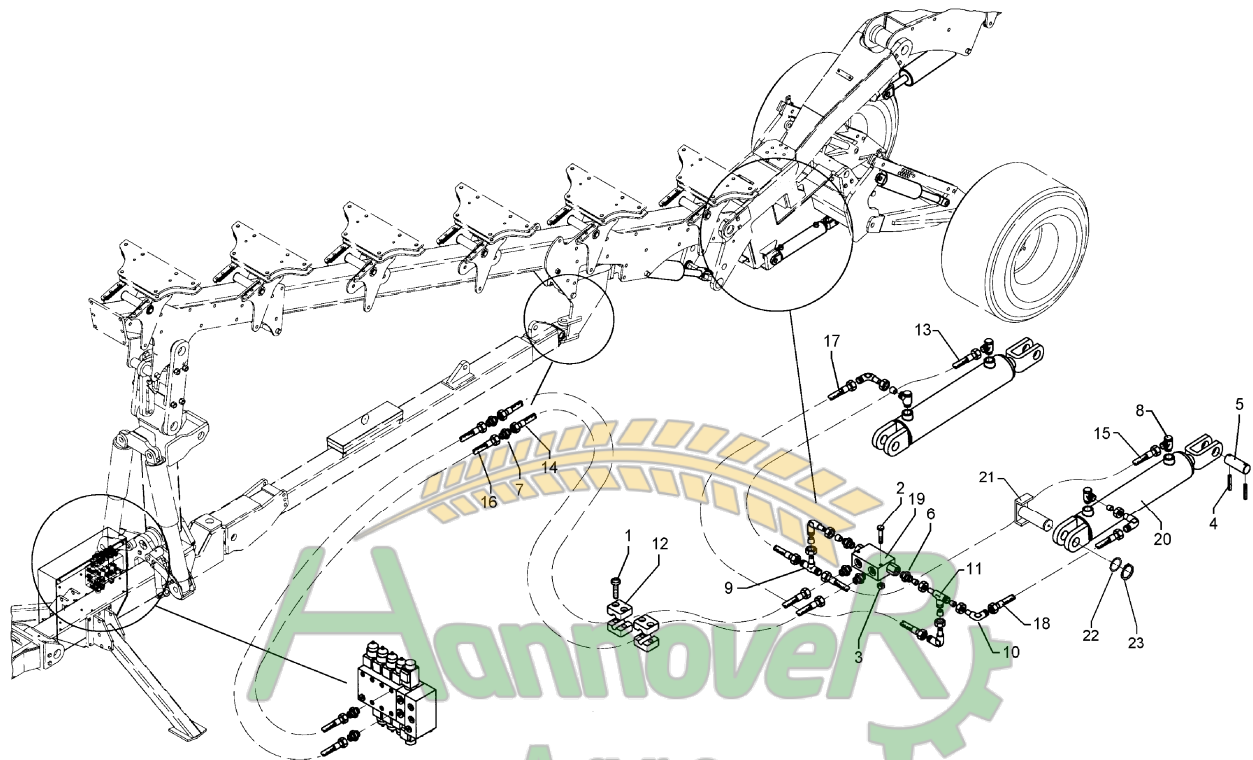

Замовлення запчастин

11.03

Pos.	Art.-Nr.	Stk.	Artikeltext / Description	Abmessung	
1	301 0302	4	Flachkopfschraube DIN85	Flatheaded bolt	M6x25-4,6 Zn
2	301 2998	2	Sechskantschraube DIN931-A	Bolt	M5x40-8.8 Zn
3	303 0967	2	Sechskantmutter	Nut	M5 DIN934-8 Zn
4	309 6072	8	Spannhülse	Expansion bush	8x40-DIN1481 Zn
5	313 7772	2	Bolzen	Pin	BB D25x60/90 Zn
6	375 4038	4	Einschraubverschraubung	Nipple	GE 12-LR R1/4
7	375 4110	2	Gerade Verschraubung	Nipple	G12-L M18x1,5
8	375 4311	4	Schwenkverschraubung	Union, swivel	x-SWVE12-LM M18x1,5 Zn
9	375 4490	1	Einstellbare T-Verschraubung	T-adjustable T-union	x-evT12-LM DKO24° M18x1,5
10	375 4500	5	Einstellbare W-Verschraubung	Adjustable angle union	x-evW12-LM DKO24° M18x1,5
11	375 4550	1	Einstellbare L-Verschraubung	L-adjustable T-union	x-evL12-L DKO24° M18x1,5
12	375 9962	4	Schellenkörper	Clamp	1/2x218 PP
13	475 2613	1	Hydraulikschlauch	High-pressure hose	2SN10-500 M18x1,5
14	475 2630	2	Hydraulikschlauch	High-pressure hose	1SN08-2050 DKOL-12L
15	475 2654	1	Hydraulikschlauch	High-pressure hose	2SN08-800 DKOL12
16	475 2501	2	Hydraulikschlauch	High-pressure hose	2SN08-5000-DKOL12
17	475 2673	1	Hydraulikschlauch	High-pressure hose	2SN 10-400 2xDKOL12L
18	475 2694	1	Hydraulikschlauch	High-pressure hose	2SN08-260-DKOL12/DKOL12
19	575 2161	1	Rückschlagventil	Nonreturn valve	RDP 06 1/4
20	575 2324	2	Hydraulikzylinder	Ram	DZ63/30-245-515-2xD25G
21	313 2544	2	Bolzen mit Verdrehsicherung	Pin with stop	UN D25/46x53/64 Zn
22	305 2231	2	Stützscheibe	Supporting washer	S 25x35x2,0 DIN988 Zn
23	305 8861	2	Sicherungsring	Securing ring	25x2 DIN471 Zn

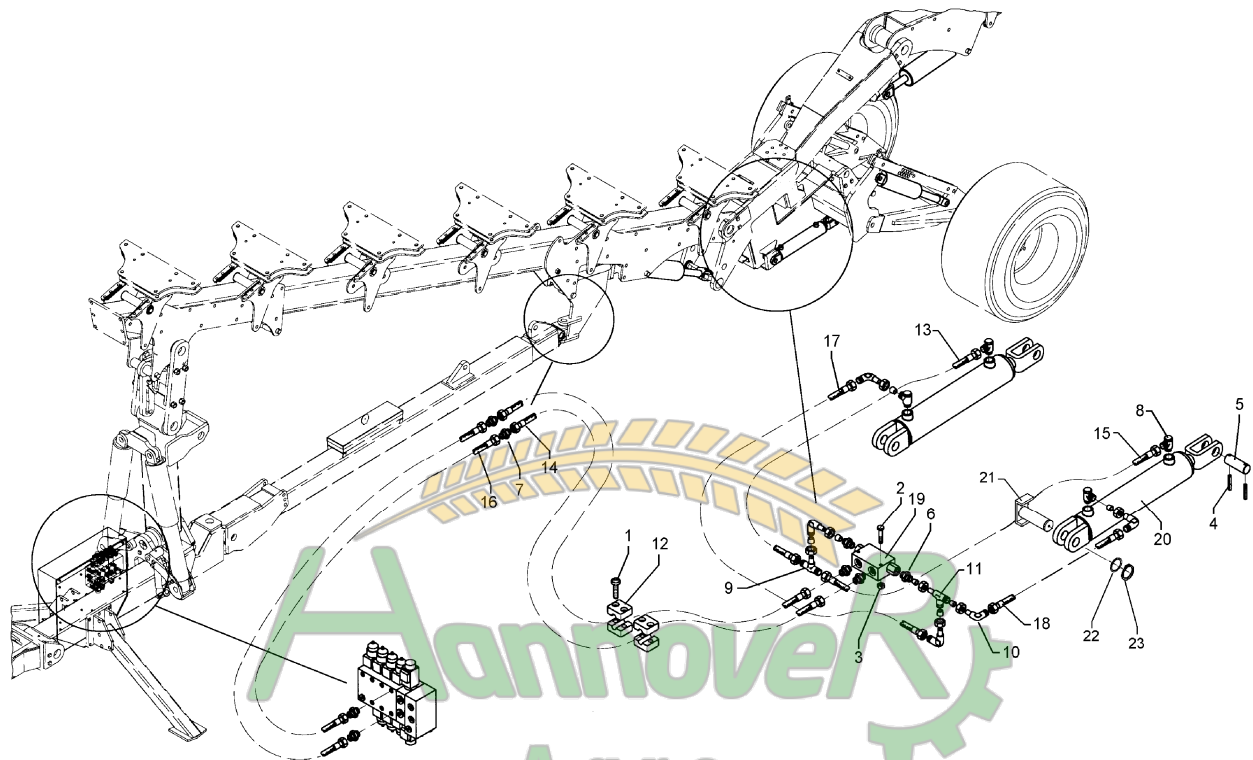

Замовлення запчастин

11.03

Pos.	Art.-Nr.	Stk.	Artikeltext / Description	Abmessung	
1	301 0302	4	Flachkopfschraube DIN85	Flatheaded bolt	M6x25-4,6 Zn
2	301 2998	2	Sechskantschraube DIN931-A	Bolt	M5x40-8.8 Zn
3	303 0967	2	Sechskantmutter	Nut	M5 DIN934-8 Zn
4	309 6072	8	Spannhülse	Expansion bush	8x40-DIN1481 Zn
5	313 7772	2	Bolzen	Pin	BB D25x60/90 Zn
6	375 4110	2	Gerade Verschraubung	Nipple	G12-L M18x1,5
7	375 4038	4	Einschraubverschraubung	Nipple	GE 12-LR R1/4
8	375 4311	4	Schwenkverschraubung	Union, swivel	x-SWVE12-LM M18x1,5 Zn
9	375 4490	1	Einstellbare T-Verschraubung	T-adjustable T-union	x-evT12-LM DKO24° M18x1,5
10	375 4500	5	Einstellbare W-Verschraubung	Adjustable angle union	x-evW12-LM DKO24° M18x1,5
11	375 4550	1	Einstellbare L-Verschraubung	L-adjustable T-union	x-evL12-L DKO24° M18x1,5
12	375 9962	4	Schellenkörper	Clamp	1/2x218 PP
13	475 2613	1	Hydraulikschlauch	High-pressure hose	2SN10-500 M18x1,5
14	475 2630	2	Hydraulikschlauch	High-pressure hose	1SN08-2050 DKOL-12L
15	475 2654	1	Hydraulikschlauch	High-pressure hose	2SN08-800 DKOL12
16	475 2502	2	Hydraulikschlauch	High-pressure hose	2SN08-6100-DKOL12
17	475 2673	1	Hydraulikschlauch	High-pressure hose	2SN 10-400 2xDKOL12L
18	475 2694	1	Hydraulikschlauch	High-pressure hose	2SN08-260-DKOL12/DKOL12
19	575 2161	1	Rückschlagventil	Nonreturn valve	RDP 06 1/4
20	575 2324	2	Hydraulikzylinder	Ram	DZ63/30-245-515-2xD25G
21	313 2544	2	Bolzen mit Verdrehsicherung	Pin with stop	UN D25/46x53/64 Zn
22	305 2231	2	Stützscheibe	Supporting washer	S 25x35x2,0 DIN988 Zn
23	305 8861	2	Sicherungsring	Securing ring	25x2 DIN471 Zn

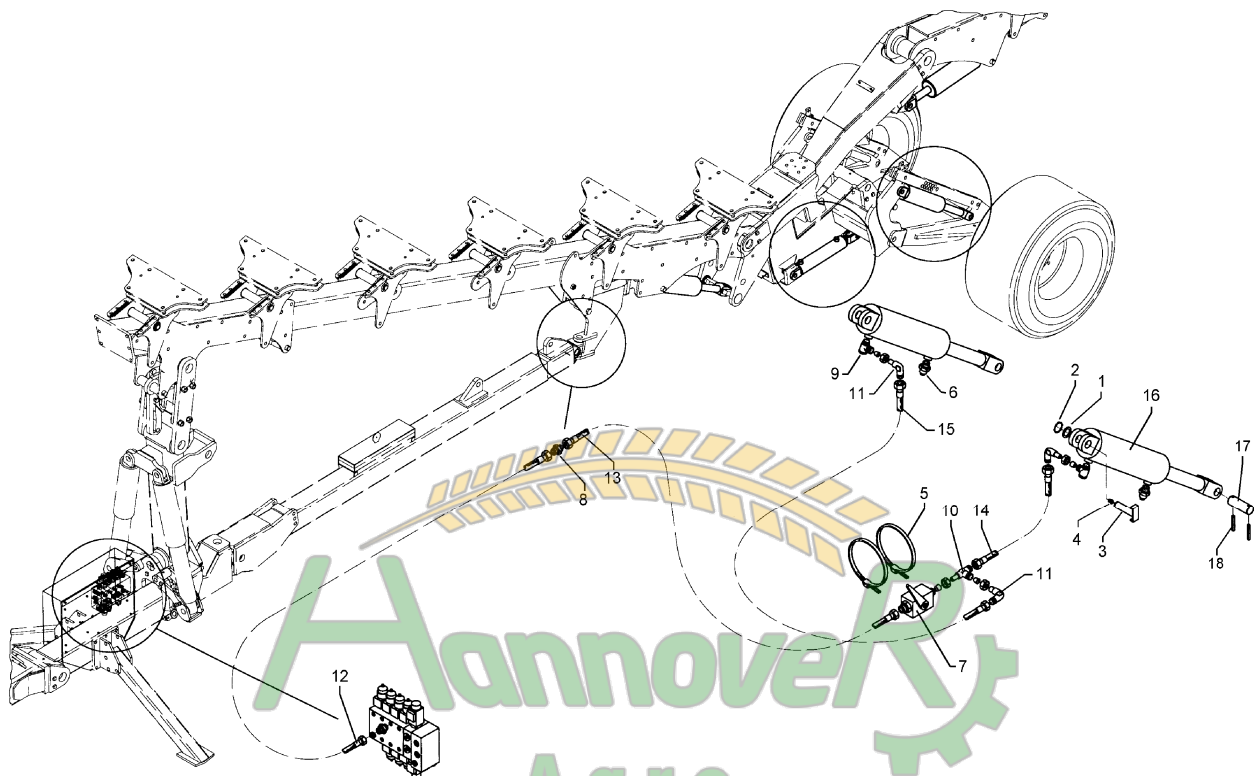

Замовлення запчастин

11.03

Pos.	Art.-Nr.	Stk.	Artikeltext / Description	Abmessung	
1	305 2040	4	Paßscheibe	Shim	25x35x1,0 DIN988
2	305 8861	4	Sicherungsring	Securing ring	25x2 DIN471 Zn
3	313 2545	2	Bolzen mit Verdrehsicherung	Pin with stop	UN D25/59/70 Zn
4	323 6348	2	Schmiernippel	Grease nipple	AM10x1 DIN71412
5	325 1170	2	Schlauchschelle	Hose clip	50-101 S 5600
6	375 2191	2	Entlüftungsventil	Vent valve	M18x1,5
7	375 2199	1	Kugelhahn	Valve	BKH 12L-M18x1,5 Zn
8	375 4110	1	Gerade Verschraubung	Nipple	G12-L M18x1,5
9	375 4311	2	Schwenkverschraubung	Union, swivel	x-SWVE12-LM M18x1,5 Zn
10	375 4550	1	Einstellbare L-Verschraubung	L-adjustable T-union	x-evL12-L DKO24° M18x1,5
11	375 4500	3	Einstellbare W-Verschraubung	Adjustable angle union	x-evW12-LM DKO24° M18x1,5
12	475 2411	1	Hydraulikschlauch	High-pressure hose	2SN10-4000 M18x1,5
13	475 2450	1	Hydraulikschlauch	High-pressure hose	2SN08-2500-DKOL12
14	475 2613	1	Hydraulikschlauch	High-pressure hose	2SN10-500 M18x1,5
15	475 2640	1	Hydraulikschlauch	High-pressure hose	1SN08-1700-DKOL12/DKOL12-45°
16	575 2321	2	Hydraulikzylinder mit Gabel	Ram	80/40x245-515 (699 2277)
17	313 7772	2	Bolzen	Pin	BB D25x60/90 Zn
18	309 6072	4	Spannhülse	Expansion bush	8x40-DIN1481 Zn

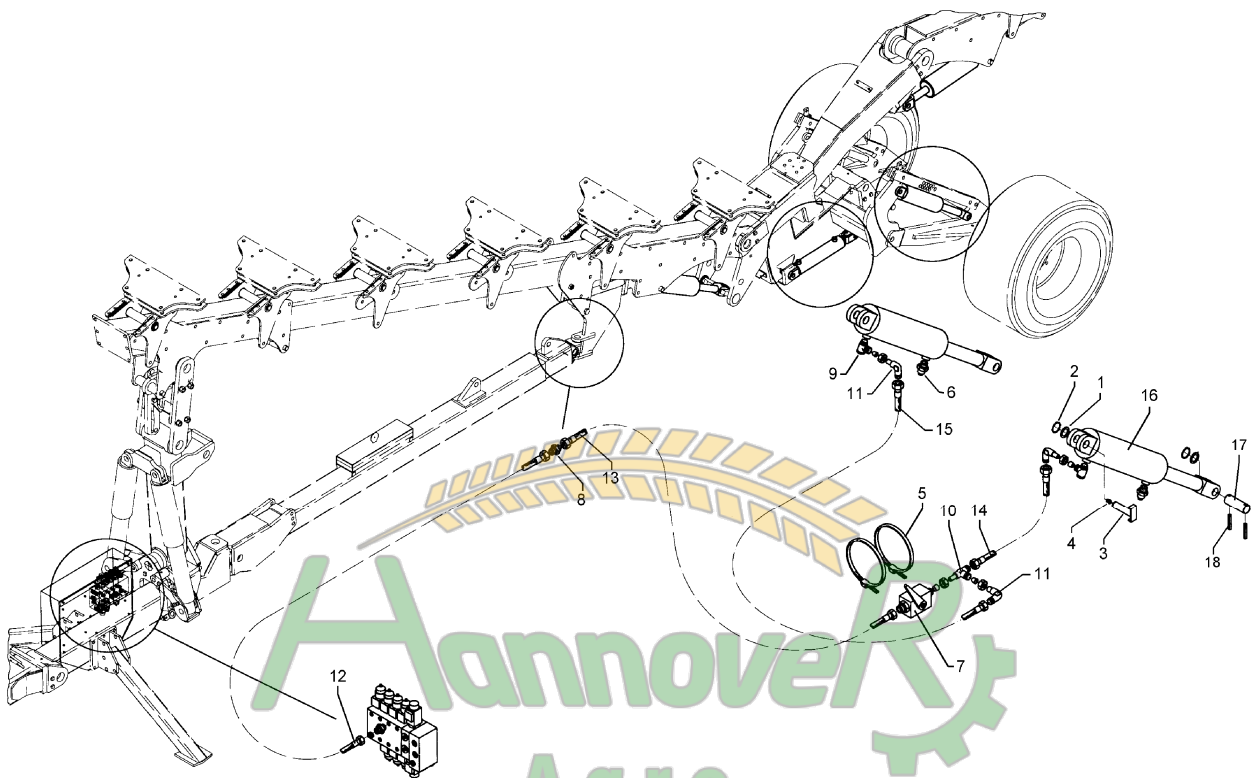

Замовлення запчастин

11.03

Pos.	Art.-Nr.	Stk.	Artikeltext / Description	Abmessung	
1	305 2040	4	Paßscheibe	Shim	25x35x1,0 DIN988
2	305 8861	4	Sicherungsring	Securing ring	25x2 DIN471 Zn
3	313 2545	2	Bolzen mit Verdrehsicherung	Pin with stop	UN D25/59/70 Zn
4	323 6348	2	Schmiernippel	Grease nipple	AM10x1 DIN71412
5	325 1170	2	Schlauchschelle	Hose clip	50-101 S 5600
6	375 2191	2	Entlüftungsventil	Vent valve	M18x1,5
7	375 2199	1	Kugelhahn	Valve	BKH 12L-M18x1,5 Zn
8	375 4110	1	Gerade Verschraubung	Nipple	G12-L M18x1,5
9	375 4311	2	Schwenkverschraubung	Union, swivel	x-SWVE12-LM M18x1,5 Zn
10	375 4490	1	Einstellbare T-Verschraubung	T-adjustable T-union	x-evT12-LM DKO24° M18x1,5
11	375 4500	3	Einstellbare W-Verschraubung	Adjustable angle union	x-evW12-LM DKO24° M18x1,5
12	475 2419	1	Hydraulikschlauch	High-pressure hose	2SN10-5000 M18x1,5
13	475 2450	1	Hydraulikschlauch	High-pressure hose	2SN08-2500-DKOL12
14	475 2613	2	Hydraulikschlauch	High-pressure hose	2SN10-500 M18x1,5
15	475 2640	1	Hydraulikschlauch	High-pressure hose	1SN08-1700-DKOL12/DKOL12-45°
16	575 2321	2	Hydraulikzylinder mit Gabel	Ram	80/40x245-515 (699 2277)
17	313 7772	2	Bolzen	Pin	BB D25x60/90 Zn
18	309 6072	4	Spannhülse	Expansion bush	8x40-DIN1481 Zn

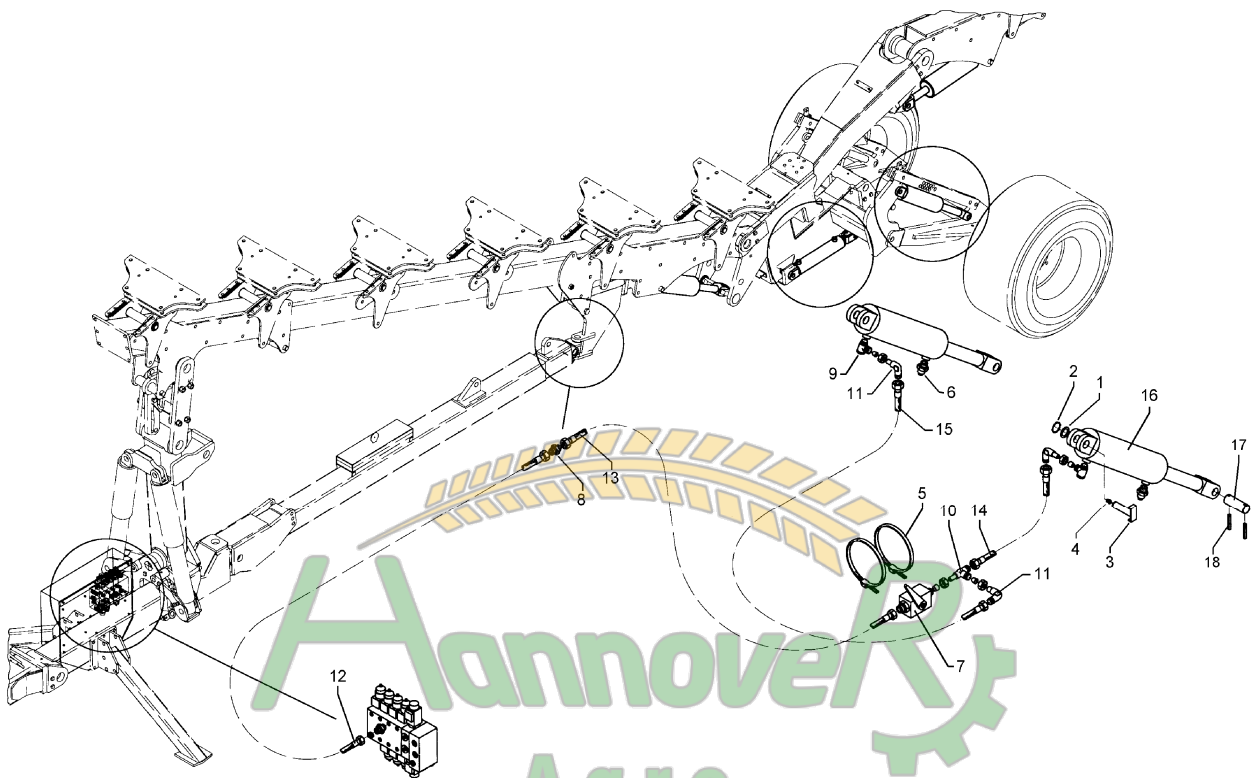

Замовлення запчастин

11.03

Pos.	Art.-Nr.	Stk.	Artikeltext / Description	Abmessung	
1	305 2040	4	Paßscheibe	Shim	25x35x1,0 DIN988
2	305 8861	4	Sicherungsring	Securing ring	25x2 DIN471 Zn
3	313 2545	2	Bolzen mit Verdrehsicherung	Pin with stop	UN D25/59/70 Zn
4	323 6348	2	Schmiernippel	Grease nipple	AM10x1 DIN71412
5	325 1170	2	Schlauchschelle	Hose clip	50-101 S 5600
6	375 2191	2	Entlüftungsventil	Vent valve	M18x1,5
7	375 2199	1	Kugelhahn	Valve	BKH 12L-M18x1,5 Zn
8	375 4110	1	Gerade Verschraubung	Nipple	G12-L M18x1,5
9	375 4311	2	Schwenkverschraubung	Union, swivel	x-SWVE12-LM M18x1,5 Zn
10	375 4490	1	Einstellbare T-Verschraubung	T-adjustable T-union	x-evT12-LM DKO24° M18x1,5
11	375 4500	3	Einstellbare W-Verschraubung	Adjustable angle union	x-evW12-LM DKO24° M18x1,5
12	475 2423	1	Hydraulikschlauch	High-pressure hose	2SN10-6000 M18x1,5
13	475 2450	1	Hydraulikschlauch	High-pressure hose	2SN08-2500-DKOL12
14	475 2613	1	Hydraulikschlauch	High-pressure hose	2SN10-500 M18x1,5
15	475 2640	1	Hydraulikschlauch	High-pressure hose	1SN08-1700-DKOL12/DKOL12-45°
16	575 2321	2	Hydraulikzylinder mit Gabel	Ram	80/40x245-515 (699 2277)
17	313 7772	2	Bolzen	Pin	BB D25x60/90 Zn
18	309 6072	4	Spannhülse	Expansion bush	8x40-DIN1481 Zn

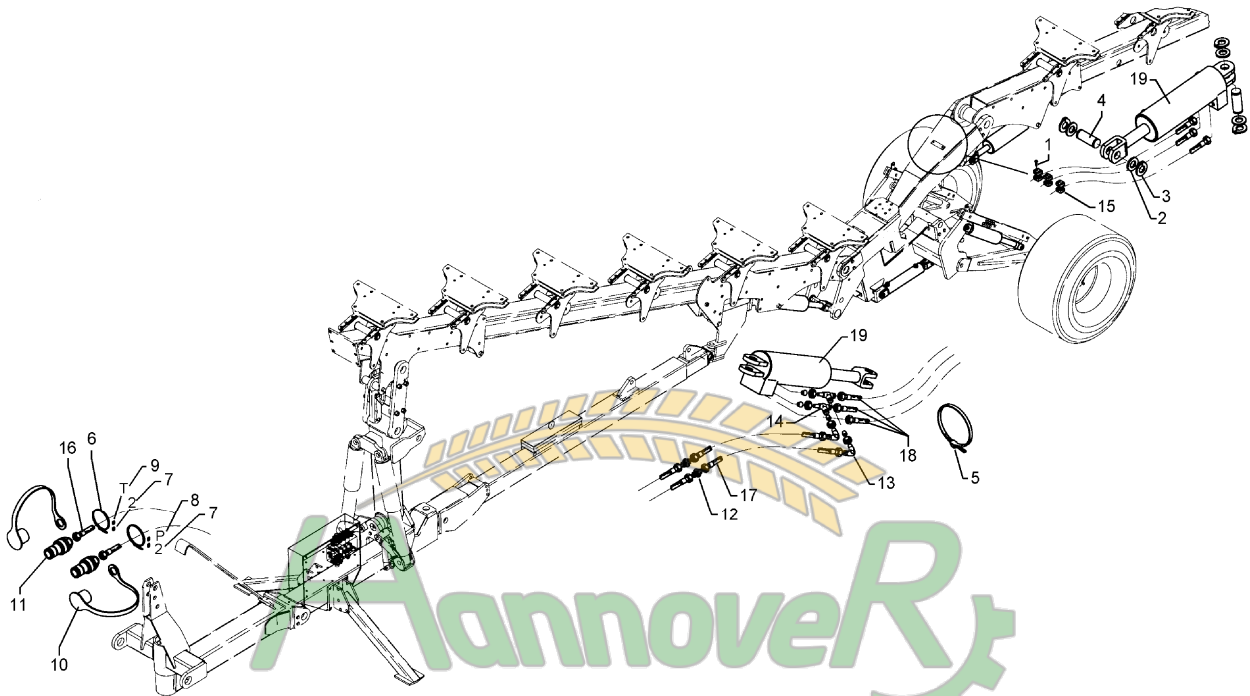

Замовлення запчастин

11.03

Pos.	Art.-Nr.	Stk.	Artikeltext / Description	Abmessung	
1	301 0302	6	Flachkopfschraube DIN85	Flatheaded bolt	M6x25-4,6 Zn
2	305 2247	8	Stützscheibe	Supporting washer	S 35x45x2,5 DIN988
3	305 8873	8	Sicherungsring	Securing ring	35x2,5 DIN471
4	313 7797	4	Bolzen	Pin	NN D35x102,7/128
5	325 1189	2	Schlauchklemme	Hose clip	140-160
6	325 1350	2	Spannband	Strap	6,3x254 VA
7	325 1502	2	EASY-READ Zeichen	EASY-READ sign	2
8	325 1511	1	EASY-READ Zeichen	EASY-READ sign	P
9	325 1512	1	EASY-READ Zeichen	EASY-READ sign	T
10	375 2120	2	Staubkappe, grün	Cap	D26,5 Bg.3
11	375 2718	2	SVK-Stecker	SVK-socket	NW10-M18x1,5
12	375 4110	2	Gerade Verschraubung	Nipple	G12-L M18x1,5
13	375 4500	2	Einstellbare W-Verschraubung	Adjustable angle union	x-evW12-LM DKO24° M18x1,5
14	375 4550	2	Einstellbare L-Verschraubung	L-adjustable T-union	x-evL12-L DKO24° M18x1,5
15	375 9962	6	Schellenkörper	Clamp	1/2x218 PP
16	475 2503	2	Hydraulikschlauch	High-pressure hose	2SN08-7700-DKOL12
17	475 2654	2	Hydraulikschlauch	High-pressure hose	2SN08-800 DKOL12
18	475 2829	1	Schlauchpaket	Hose-assembly	3x3200 / 38x2x2700 MSS
19	575 2532	2	Hydraulikzylinder	Ram	DZ120/63-100

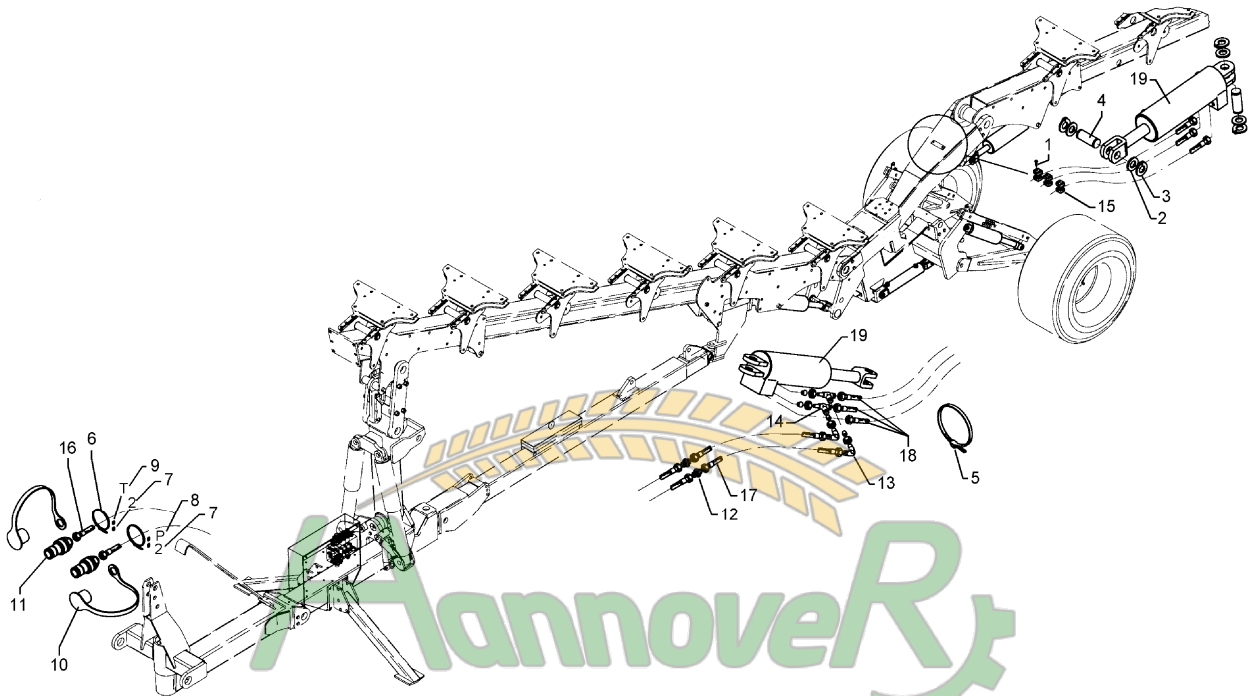

Замовлення запчастин

11.03

Pos.	Art.-Nr.	Stk.	Artikeltext / Description	Abmessung	
1	301 0302	6	Flachkopfschraube DIN85	Flatheaded bolt	M6x25-4,6 Zn
2	305 2247	12	Stützscheibe	Supporting washer	S 35x45x2,5 DIN988
3	305 8873	8	Sicherungsring	Securing ring	35x2,5 DIN471
4	313 7797	4	Bolzen	Pin	NN D35x102,7/128
5	325 1189	2	Schlauchklemme	Hose clip	140-160
6	325 1350	2	Spannband	Strap	6,3x254 VA
7	325 1502	2	EASY-READ Zeichen	EASY-READ sign	2
8	325 1511	1	EASY-READ Zeichen	EASY-READ sign	P
9	325 1512	1	EASY-READ Zeichen	EASY-READ sign	T
10	375 2120	2	Staubkappe, grün	Cap	D26,5 Bg.3
11	375 2718	2	SVK-Stecker	SVK-socket	NW10-M18x1,5
12	375 4110	2	Gerade Verschraubung	Nipple	G12-L M18x1,5
13	375 4500	2	Einstellbare W-Verschraubung	Adjustable angle union	x-evW12-LM DKO24° M18x1,5
14	375 4550	2	Einstellbare L-Verschraubung	L-adjustable T-union	x-evL12-L DKO24° M18x1,5
15	375 9962	6	Schellenkörper	Clamp	1/2x218 PP
16	475 2504	2	Hydraulikschlauch	High-pressure hose	2SN08-8700-DKOL12
17	475 2654	2	Hydraulikschlauch	High-pressure hose	2SN08-800 DKOL12
18	475 2829	1	Schlauchpaket	Hose-assembly	3x3200 / 38x2x2700 MSS
19	575 2532	2	Hydraulikzylinder	Ram	DZ120/63-100

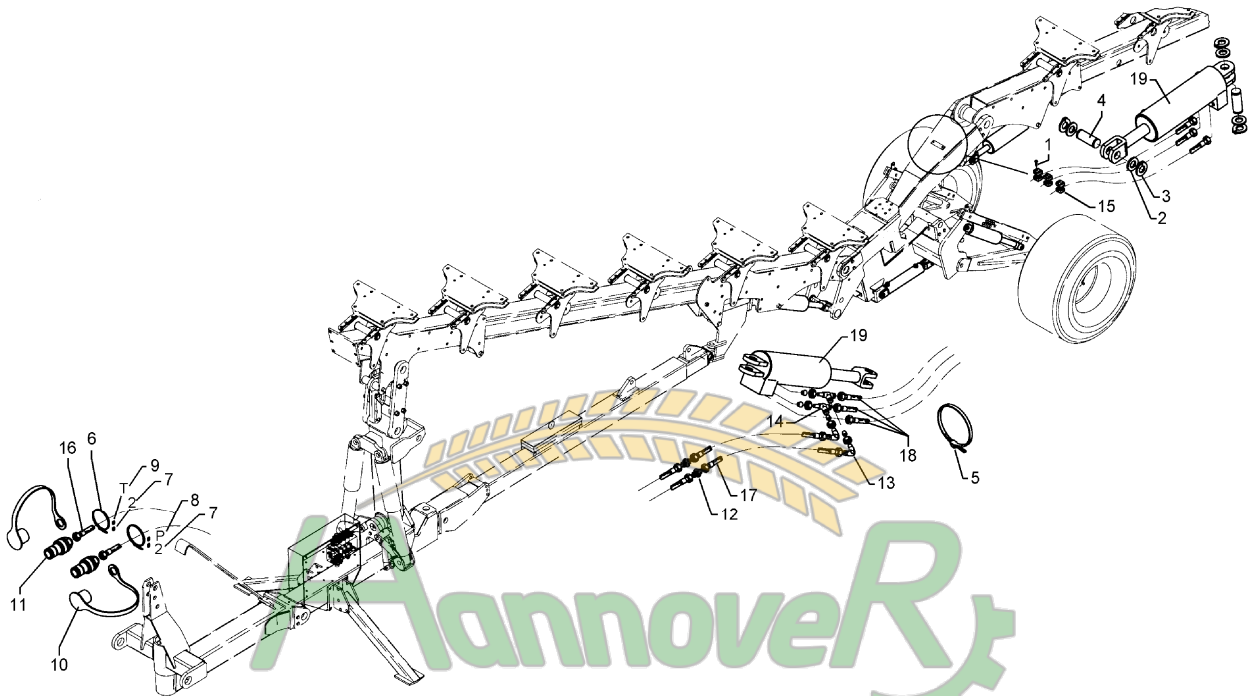

Замовлення запчастин

11.03

Pos.	Art.-Nr.	Stk.	Artikeltext / Description	Abmessung	
1	301 0302	6	Flachkopfschraube DIN85	Flatheaded bolt	M6x25-4,6 Zn
2	305 2247	8	Stützscheibe	Supporting washer	S 35x45x2,5 DIN988
3	305 8873	8	Sicherungsring	Securing ring	35x2,5 DIN471
4	313 7797	4	Bolzen	Pin	NN D35x102,7/128
5	325 1189	2	Schlauchklemme	Hose clip	140-160
6	325 1350	2	Spannband	Strap	6,3x254 VA
7	325 1502	2	EASY-READ Zeichen	EASY-READ sign	2
8	325 1511	1	EASY-READ Zeichen	EASY-READ sign	P
9	325 1512	1	EASY-READ Zeichen	EASY-READ sign	T
10	375 2120	2	Staubkappe, grün	Cap	D26,5 Bg.3
11	375 2718	2	SVK-Stecker	SVK-socket	NW10-M18x1,5
12	375 4110	2	Gerade Verschraubung	Nipple	G12-L M18x1,5
13	375 4500	2	Einstellbare W-Verschraubung	Adjustable angle union	x-evW12-LM DKO24° M18x1,5
14	375 4550	2	Einstellbare L-Verschraubung	L-adjustable T-union	x-evL12-L DKO24° M18x1,5
15	375 9962	6	Schellenkörper	Clamp	1/2x218 PP
16	475 2505	2	Hydraulikschlauch	High-pressure hose	2SN08-9700-DKOL12
17	475 2654	2	Hydraulikschlauch	High-pressure hose	2SN08-800 DKOL12
18	475 2829	1	Schlauchpaket	Hose-assembly	3x3200 / 38x2x2700 MSS
19	575 2532	2	Hydraulikzylinder	Ram	DZ120/63-100

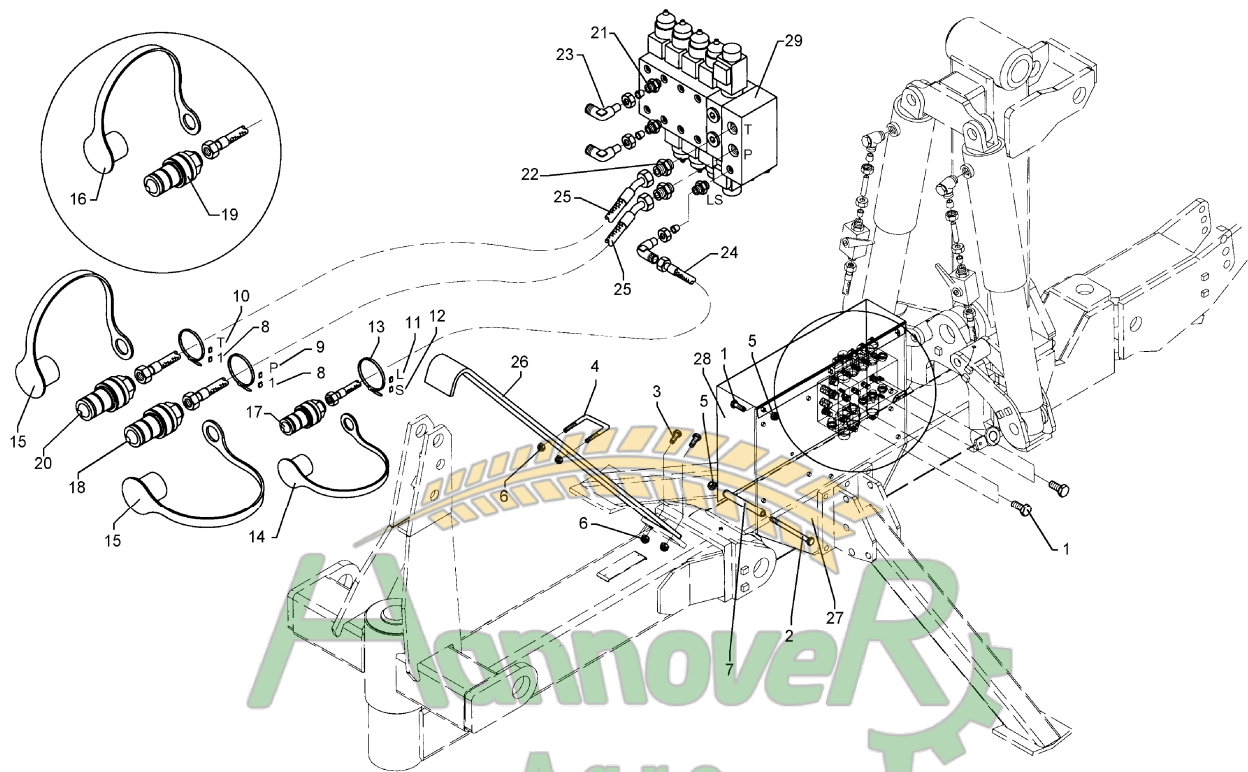

Замовлення запчастин

11.03

Pos.	Art.-Nr.	Stk.	Artikeltext / Description	Abmessung	
1	301 3066	6	Sechskantschraube DIN933	Screw	M8x30-8.8 Zn
2	301 3089	2	Sechskantschraube DIN931-A	Bolt	M8x170-8.8 Zn
3	301 7334	2	Sechskantschraube DIN933	Screw	M12x35-8.8 Zn
4	301 7791	3	Bügelsschraube	U-bolt	M12x80x110 Zn
5	303 0932	4	Sicherungsmutter	Selflocking nut	DIN985-NM8-8 Zn
6	303 0934	8	Sicherungsmutter	Selflocking nut	DIN985-NM12-8 Zn
7	317 6645	2	Rohr	Tube	15x2x149
8	325 1501	2	EASY-READ Zeichen	EASY-READ sign	1
9	325 1511	1	EASY-READ Zeichen	EASY-READ sign	P
10	325 1512	1	EASY-READ Zeichen	EASY-READ sign	T
11	325 1513	1	EASY-READ Zeichen	EASY-READ sign	L
12	325 1514	1	EASY-READ Zeichen	EASY-READ sign	S
13	325 1350	3	Spannband	Strap	6,3x254 VA
14	375 2164	1	Schutzkappe rot	Cap	Bg.2
15	375 2166	2	Staubkappe, rot	Cap, red	D26,5
16	375 2168	1	Schutzkappe	Cap	BG.6 rot
17	375 2716	1	SVK-Stecker	SVK-socket	NW8 M16x1,5
18	375 2720	1	SVK-Stecker	SVK-socket	SVK-BG 6 M22x1,5
19	375 2719	1	SVK-Stecker	SVK-socket	SVK-BG 4 3/4-22L
20	375 2736	1	SVK-Muffe	SVK-socket	BG-3 15L CEL M22x1,5 SW-27
21	375 4009	6	Einschraubverschraubung	Nipple	x-GE12-LM M14x1,5 Zn
22	375 4032	2	Gerade Einschraubverschraubung	Nipple	x-GE15-LM 22x1,5-ED
23	375 4500	6	Einstellbare W-Verschraubung	Adjustable angle union	x-evW12-LM DKO24° M18x1,5
24	475 2637	1	Hydraulikschlauch	High-pressure hose	1SN08-3500
25	475 2668	2	Hydraulikschlauch	High-pressure hose	DKOL-10L/DKOL-12L 2SN12-3500 M22x1,5 00°90°

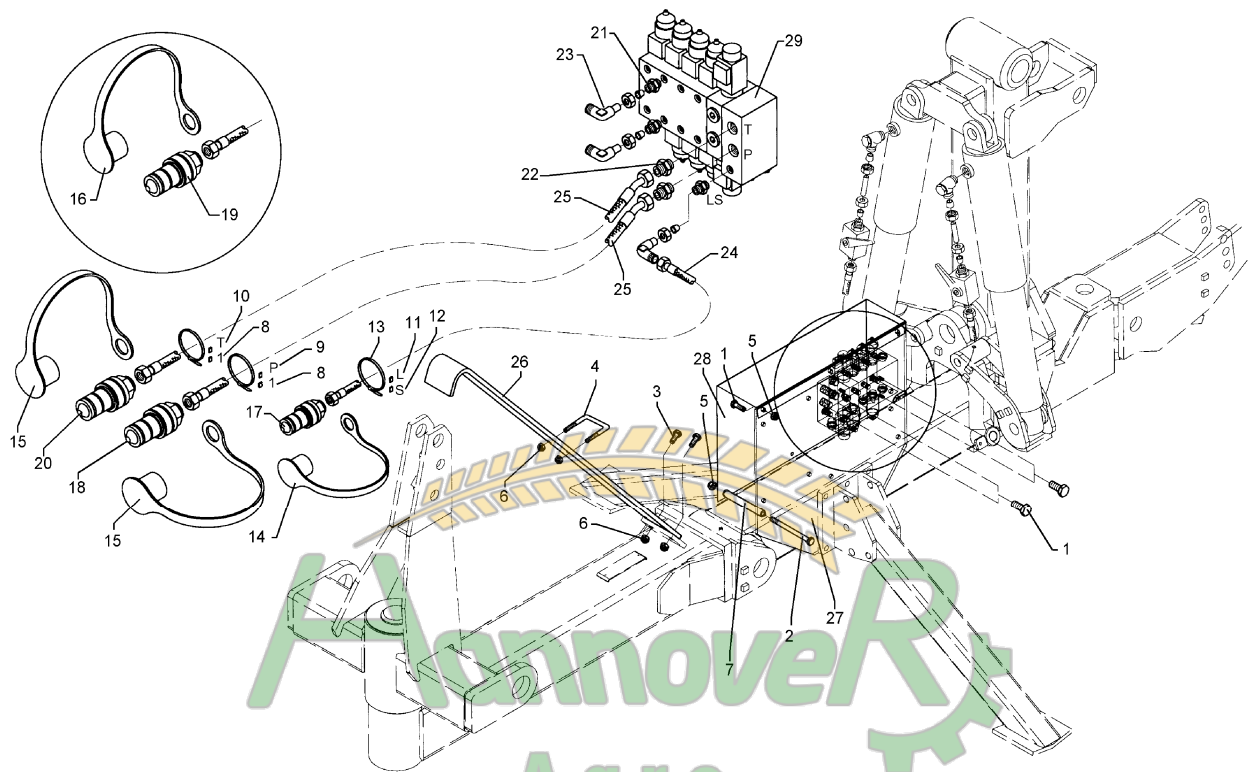

Замовлення запчастин

11.03

Pos.	Art.-Nr.	Stk.	Artikeltext / Description	Abmessung	
26	475 4367	1	Schlauchhalter	Hose carrier	100x12x1400 VT10
27	475 7530	1	Grundplatte	Basic plate	8x593x608
28	475 7531	1	Schutzblech	Guard	2x593x588
29	575 2194	1	Steuerblock	Control valve	L8S-2D/1E

LST-2

673 6001



Замовлення запчастин

11.03

(050) 407 68 47
(050) 407 68 45

Pos.	Art.-Nr.	Stk.	Artikeltext / Description	Abmessung	
1	373 1306	1	Glasrohrsicherung	Safety fuse	5x20 1A mittel träge
2	373 1308	1	Glasrohrsicherung	Safety fuse	5x20 16A träge
3	373 2162	1	Staubschutzkappe	Dust cap	BG11 IG
4	373 2165	1	Staubschutzkappe	Dust cap	BG-17 IG
5	373 2123	1	Stecker rund	Plug	3-polig 178-606 DIN9680
6	573 6001	1	Bedienterminal	Operator terminal	CR1101

CR0016

673 6002



11.03

Pos.	Art.-Nr.	Stk.	Artikeltext / Description	Abmessung
1	301 0293	2	Flachkopfschraube DIN85	Flatheaded bolt
2	573 6002	1	Jobrechner	Job computer
3	573 6005	1	Gehäuse komplett verkabelt	Housing
				M5x50-4,6 Zn CR0016 280x225x110

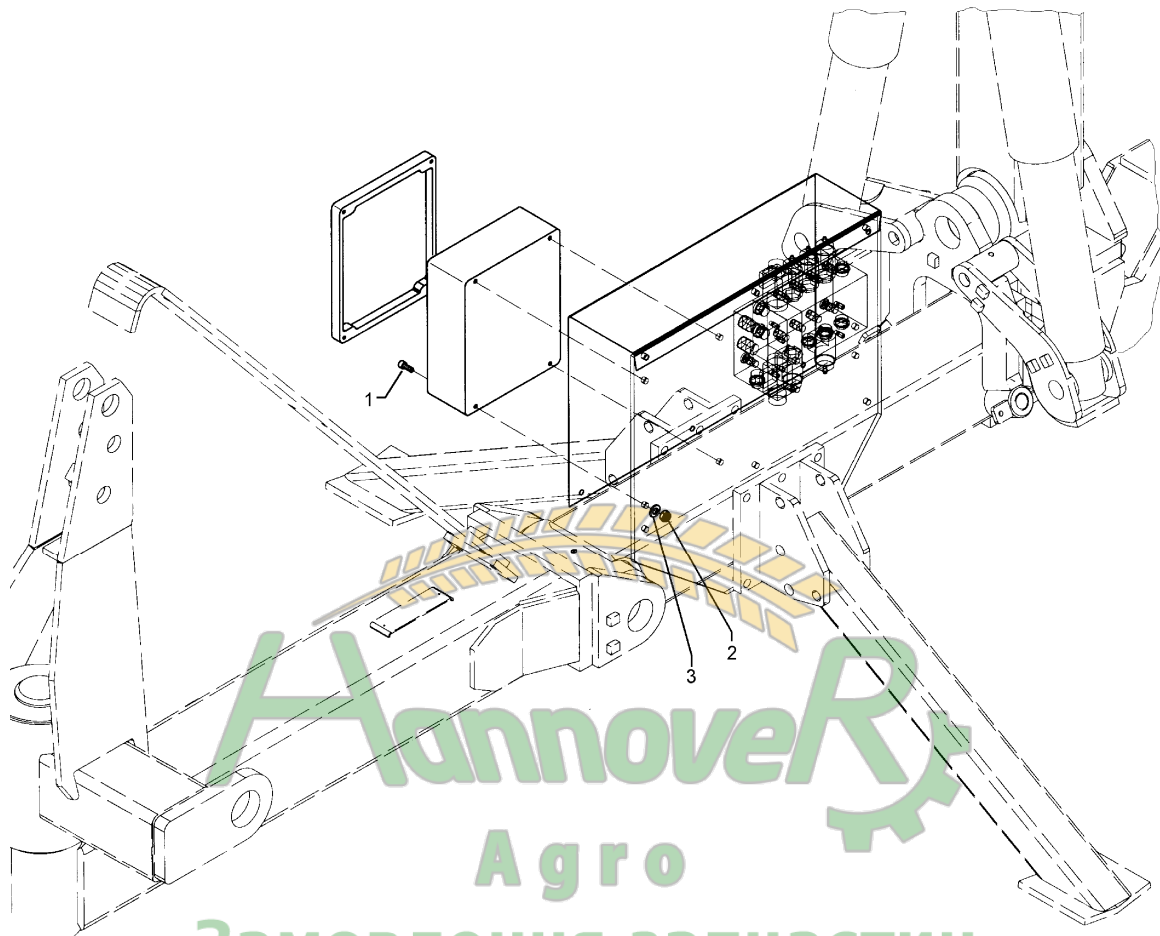

Замовлення запчастин

11.03

Pos.	Art.-Nr.	Stk.	Artikeltext / Description	Abmessung	
1	301 0104	4	Zylinderschraube mit Schlitz	Screw	M6x45-4.8 Zn DIN84
2	303 0931	4	Sicherungsmutter	Selflocking nut	DIN985-NM6-8 Zn
3	305 8571	4	Scheibe	Washer	6,4 DIN125-A Zn

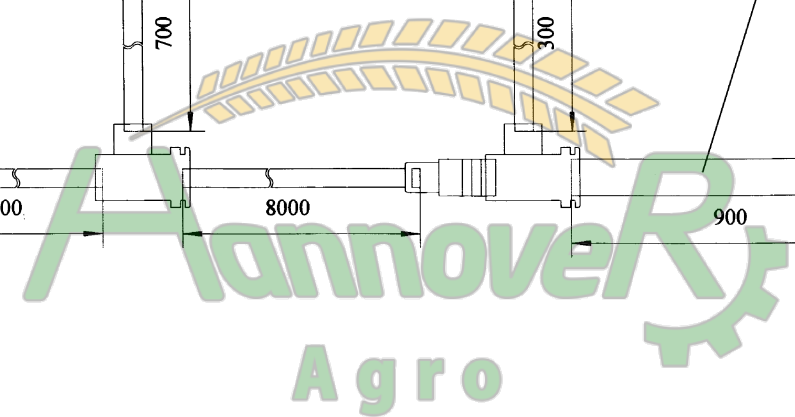
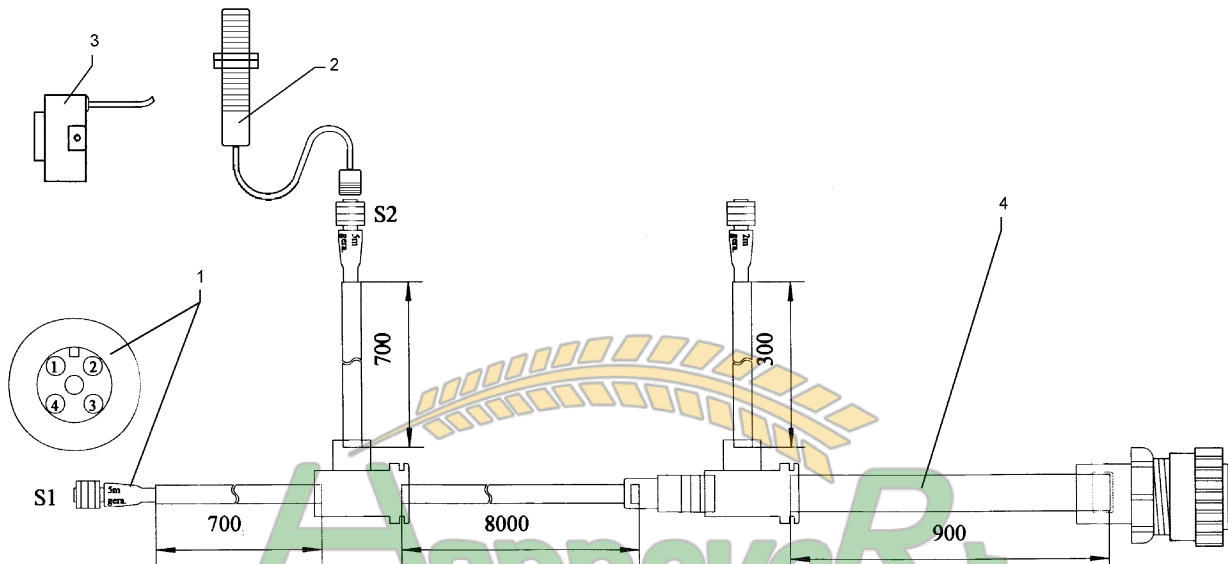

Замовлення запчастин

(050) 407-68-47
(050) 407-68-45

11.03

Pos.	Art.-Nr.	Stk.	Artikeltext / Description	Abmessung
1	373 2159	1	Stecker, abgewinkelt	Plug
2	573 4373	2	Sensor	Sensor
3	573 4374	1	Hohlwellen-Potentiometer	Hollow shaft potentiometer
4	573 6009	1	Kabelbaum	Cable form
				M12x1 4-polig
				M18x1,5x46 IGS204
				GL100,5x46 M340
				9-p

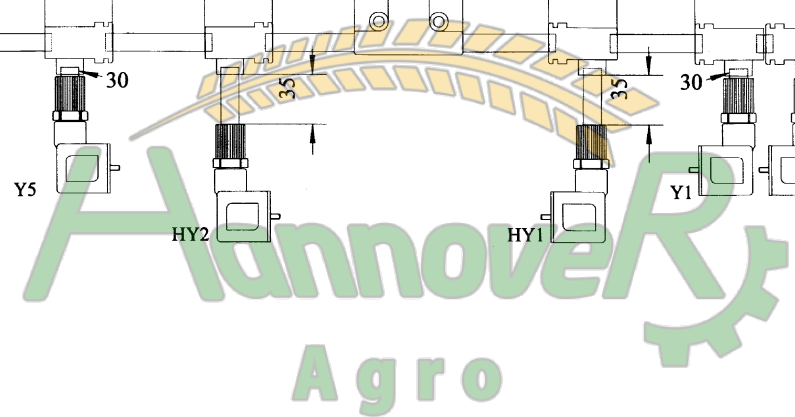
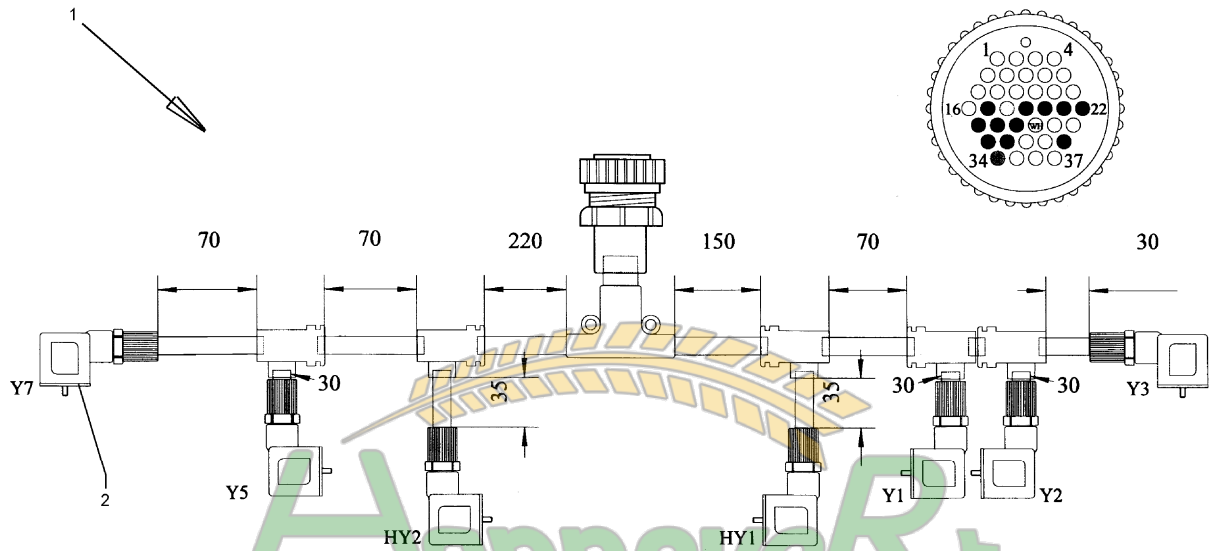

Замовлення запчастин

11.03

Pos.	Art.-Nr.	Stk.	Artikeltext / Description	Abmessung
1	573 6010	1	Kabelbaum	Cable form
2	373 1291	7	Leuchtdichtung Magnetventil	Seal magnet valve

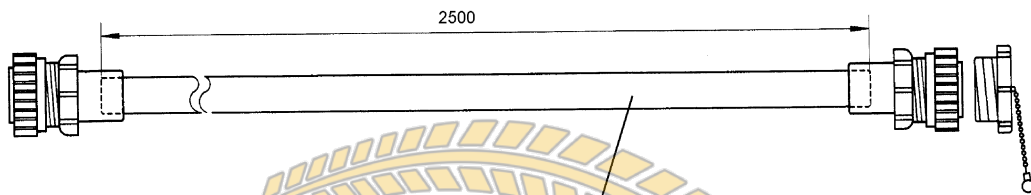

Замовлення запчастин

11.03

(050) 407 68 47
(050) 407 68 45

Pos.	Art.-Nr.	Stk.	Artikeltext / Description	Abmessung
1	573 6012	1	Verlängerungskabel Extension cable	2,5 m 14-p